

広報 はむら

平成 27 (2015) 年

7 月 1 日号



📖 主な記事

1 子ども体験塾 ロボットワールド

3 イベント情報

水上公園オープン／第 51 回少年少女球技大会／はむら夏まつり
40 回記念イルミネーションを行います！／親子で巡ろう 公
共施設見学会／第 23 回羽村市消防団ポンプ操法審査会 など

8 市政の情報

市長とトーク（タウンミーティング）／「羽村にぎわい商品
券」利用はお早めに！／介護保険料額決定通知書・納入通知
書の送付／水道メーターの交換（無料）を行います など

16 情報アラカルト

22 7月のテレビはむら

23 こどものページ

24 7月の相談日ほか



表紙の写真（平成25年7月14日撮影）

羽村を守る！熱き消防魂

7 月 19 日(日)に羽村第一中学校で、消防団ポン
プ操法審査会が行われます。

この日に向けて六つの分団それぞれが丸と
なって訓練に励み、消防技術と団結力を高め、
いざというときの災害に備えます。

選手たちの熱い闘志を、ぜひご覧ください。

羽村市公式キャラクター



はむりんにイベント出演
を依頼するときは、申込
みが必要だよ。詳しくは
市公式サイトを見てくだ
さいね。

はむりん

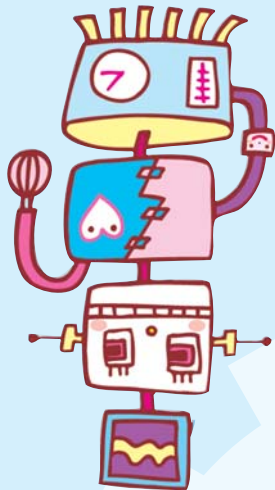

平成27年度 多摩・島しょ広域連携活動助成金事業

子ども体験塾

ロボットワールド

期 間 8月18日(火)～23日(日) (一部7月下旬から)

最近ではテレビなど多くのメディアで「ロボット」を目にすることができますが、実際の「ロボット」はどのようなものでしょうか。

いろいろな役割の「ロボット」を直接見たり実際に操縦したりして、ワクワクがいっぱいのロボット体験をしてみよう！

さあ、「ロボット」の世界へ！

主 催 青梅市・福生市・羽村市子ども体験塾実行委員会

問合せ ゆとろぎ ☎ 570-0707

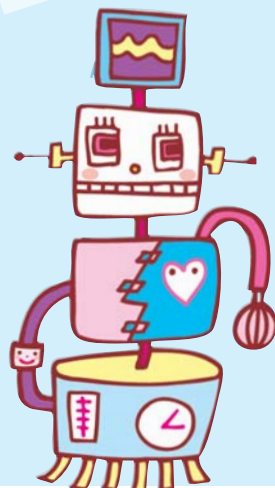

体験教室

ロボット工作教室 「ロボクワガタを作ろう！」

クワガタ型のロボットを実際に製作し、電気のしくみを楽しく学びます。自分の手でロボットを作ろう！

工作教室で参加者全員がロボットバトルも体験できます！(8月18日(火)から行われるものと同一内容です。)

定 員 各会場とも30人(応募多数の場合は抽選)

日 時	会 場	申込期限
7月29日(火) 午後1時30分～3時	ゆとろぎ	7月15日(火)
8月8日(土) 午前10時～正午	青梅市役所	7月24日(金)
8月16日(日) 午前10時30分～正午	福生市立中央図書館	7月30日(木)

※現地集合・現地解散となります。

※居住地以外の会場でも参加できます。(いずれか1会場のみ)



講演会

「ロボットと暮らす未来」

ロボットクリエイターの仕事って？これからのロボットはどんな存在になるの？これまで作ってきたロボットのデモンストレーションを交えて、わかりやすく話します。

当日はロボットの「ロビ」や「エボルタ」もやって来るよ！

日 時 8月23日(日)午後2時～

会 場 ゆとろぎ大ホール

定 員 600人(応募多数の場合は抽選)

講 師 高橋智隆さん(ロボットクリエイター、東京大学先端科学技術研究センター特任准教授)

申込期限 7月31日(金)(必着)



▲高橋智隆さん



ロボット体験操縦など

ロボットを実際に操縦したり、ロボットの動作などを鑑賞したりできます。

日時 8月18日(火)～23日(日)の午前9時～午後5時

■ロボットバトル (小ホール)

2足歩行ロボットを操縦してバトルをしてみよう！(1日1回開催予定、人数制限あり、当日整理券配布予定)



■ロボットサッカー (ホワイエ)

2足歩行ロボットを操縦してゴールに向かってシュートを決めよう！(随時開催予定、人数制限なし)



■昆虫型ロボット (ホワイエ)

多脚ロボットに搭載したカメラの画像を手元の端末で見ながら、障害物のあるトンネルを通過しよう！(随時開催予定、人数制限なし)

■ロボットステージ (ホワイエ)

ロボットによる司会進行でラジオ体操をしたり、ブレイクダンスロボットのダンスステージを見たりしよう！(1日2回開催予定)



ロボット・パネル展示

市内企業で開発されているロボット(アクトロイド)や、パネルなどを展示します。

日時 8月18日(火)～23日(日)の午前9時～午後5時

会場 ゆとりぎ展示室・1階ホワイエなど

■アクトロイド大事典 (展示室)

アクトロイド本体と各種パーツを展示し、パネル・写真などによる解説をします。

■ロボット・パネル等展示 (1階ホワイエ)



イベントの申込方法

- ◆ロボット工作教室「ロボクワガタを作ろう！」
- ◆講演会「ロボットと暮らす未来」

対象 羽村市・青梅市・福生市の小・中学生、高校生

参加費 いずれも無料

応募方法 次の①～③いずれかの方法で応募してください。イベントにより申込期限が異なります。注意してください。

①はがきに「イベント名・住所・氏名・電話番号・学校名・学年・保護者同伴の場合は保護者氏名」を記入し、在住市の応募先へ郵送

※1つのイベントにつき1枚のはがきが必要です。

②各市の応募先窓口で配布する申込書に必要事項を記入し、直接在住市の窓口へ

③申込書に必要事項を記入し、市内の各小・中学校に設置する「申込用紙回収BOX」へ

※ロボット工作教室は、参加を希望する市の応募先へ申し込んでください。

※応募多数の場合は抽選となります。抽選結果ははがきで通知します。

※講演会は、当選はがきと引換えで、当日座席券を渡します。

※講演会は未就学児の一時保育(有料)があります。希望する方は、参加決定後、8月14日(金)までにゆとりぎへ問い合わせてください。(定員15人)

応募先

【羽村市】 ゆとりぎ子ども体験塾担当

☎ 570-0707 〒205-0003 羽村市緑ヶ丘 1-11-5

【青梅市】 社会教育課子ども体験塾担当

☎ 0428-22-1111 〒198-8701 青梅市東青梅 1-11-1

【福生市】 生涯学習推進課子ども体験塾担当

☎ 551-1950 〒197-8501 福生市本町 5

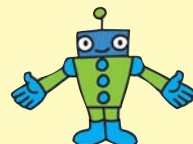

暑い夏がやってきた！ 水上公園オープン

水上公園がオープンします。大人も子どもも楽しめる「流れるプール」やスリル満点の「スライダー」で遊んで、夏の暑さを吹き飛ばしましょう。

開園日時

□ プレオープン：7月11日(土)・12日(日)

□ 開園期間：7月18日(土)～8月31日(月)

いずれも午前10時～午後6時

利用料金

□ 子ども(中学生以下)

2時間100円、1日券2000円

□ 大人

2時間300円、1日券600円

※小学校2年生以下のお子さんは、16歳以上の方の付添いが必要です。

問合せ 水上公園 ☎ 555-0013 (開園期間のみ)



第51回 少年少女球技大会

少年少女球技大会は、青少年健全育成事業の一環として、心身ともに健やかな少年少女を育むとともに、地域の異なる年齢の子ども同士での活動を促進することを目的としています。

選手たちは、この日のために一生懸命練習し、成果を発揮する機会を心待ちにしています。

子どもたちの輝く顔、頑張っている姿を、ぜひ見に来てください。皆さんの応援をお願いします。

日時・会場 7月18日(土)・19日(日) (予定)
備日：20日(月・祝)

□ 18日 富士見公園グラウンド：午前

8時40分試合開始、武蔵野公園グラウンド：午前9時10分試合開始

□ 19日 富士見公園グラウンド：午前8時30分試合開始

種目 ソフトボール・キックボール
形式 町内会・自治会対抗トーナメント

協賛 (株)伊藤園青梅支店、多摩ヤクルト販売(株)瑞穂事業所(50音順)

※大会当日は周辺道路の混雑が予想されます。車での来場はご遠慮ください。
問合せ 児童青少年課児童青少年係 ☎ 264

活力市 あさがお・ほおずき市

夏の風物詩、あさがお・ほおずき市を行います。

大輪のあさがおや、真っ赤なほおずきを庭先に一鉢置いて、夏の風流を感じてみませんか。

あさがお・ほおずきの販売のほか、新鮮野菜・花・わさびなどの即売や、だんご・焼きそば・フランクフルトなどの模擬店もあります。ぜひ、お越しください。

日時 7月4日(土)・5日(日)

各日午前9時30分～午後5時30分

会場 農産物直売

所駐車場

問合せ 羽村市商業

協同組合 ☎ 555

15421 / 産業

課商工観光係 ☎ 658



▶ 活力市の様子

第15回 はむらふるさと祭りに参加しよう！

はむらふるさと祭りは、よさこいソーランなどの踊りを中心とした祭りです。この祭りに出演する市内青少年団体を募集します。よさこいソーランのほか、どんな踊りでも参加できます。

剣道・キックボール・野球・サッカーなどの青少年団体の皆さん、ぜひ応募してください。市内諸団体の参加もお待ちしております。

第15回 はむらふるさと祭り

期日 9月26日(土)・27日(日)
会場 小作駅東口駅前広場



▶ はむらふるさと祭りの様子



今年のテーマは「光」!!

はむら夏まつり40回記念イルミネーションを行います!

はむら夏まつりは今年、記念すべき40回目を迎えます。

そこで、今年のテーマ「光」にちなみ、7月1日から、羽村駅周辺をイルミネーションで彩り、お祭りムードを盛り上げます!

夏まつり当日は光を使ったイベントを行います。いつもと一味違うはむら夏まつりを、ぜひ楽しんでください。

日 時 7月1日(水)〜24日(金)の午後7時〜11時

※夏まつり当日(7月25日(土)・26日(日))

はイベントに合わせた時間に点灯します。

実施場所 羽村駅東口ロータリー・羽村駅西口駅前特設会場

問合せ はむら夏まつり実行委員会事務局 産業課商工観光係 ☎ 658



図書館「一日司書体験」参加者募集

「図書館司書ってなんだろう?」皆さんの知らない図書館の仕事を体験してみませんか。

カウンターでの貸出し・返却の仕事や本の分類などを学びます。

日 時 7月30日(木)、8月6日(木)各日午前9時30分〜午後3時30分

対象 市内在住の小学校5・6年生

※昨年体験した方は参加できません。

定員 各日10人(先着順)

申込み・問合せ 7月4日(土)から(月曜日を除く)の午前10時〜午後8時

に、電話または直接図書館へ ☎ 554-2280



▲一日司書体験の様子



青梅・羽村子ども体験塾

「子ども発掘調査体験」参加者募集

遺跡を発掘して、夏休みの良い思い出をつくりませんか。

対象 市内在住の小学校4年生〜高校生で、発掘作業体験・整理作業等体験8日間のうち、4日以上参加できる方

※事前学習会で、体験中の安全対策や持ち物・服装などをお知らせします。必ず参加してください。小・中学生の保護者は必ず参加してください。

定員 15人(先着順)

参加費 無料

事前学習会

日 時 7月26日(日)午前10時〜11時30分

会場 青梅市大門市民センター(青梅市大門2-288)

発掘作業体験(5日間)

約1700年前の生活の跡を発掘します。

日 時 7月28日(火)・29日(水)・30日(木)・31日(金)、8月1日(土)

①午前の部:午前10時〜正午
②午後の部:午後1時〜3時

※申込時に①午前の部②午後の部のどちらかを選んでください。両方への参加も可能です。

会場 青梅市野上町霞台遺跡(青梅市野上町二丁目、大門市民センター西側)

整理作業等体験(3日間)

出土などした土器を洗って模様を紙に写し取る体験のほか、まが玉づくりや粘土で土器をつくる体験を行います。

期日・内容

○8月4日(火):土器づくり体験

○8月5日(水):まが玉づくり体験

○8月6日(木):土器洗い・拓本づくり体験

※すべて午前10時〜正午に行います。

会場 羽村市郷土博物館

※発掘作業体験・整理作業等体験ともに現地集合・現地解散です。

申込み・問合せ 7月3日(金)〜19日(日)

(6日(月)・13日(月)を除く)の午前9時から午後5時までに、電話で郷土博物館へ ☎ 558-2561



▲遺跡を発掘してみよう!

ワクワク体験が待っている！

親子で巡ろう 公共施設見学会

市内の公共施設を見学することで、市政についてより一層理解を深めていただくことを目的として、羽村市公共施設見学会を行っています。

今回は夏休み企画として、親子で公共施設を見学します。ぜひ、参加してください。

日時 8月6日(木)午前9時～午後2時ごろ(雨天決行)

集合・解散場所 羽村市役所

対象 市内在住・在勤・在学の方
※必ず保護者と子どもで申し込んでください。

定員 26人(応募多数の場合は抽選)
※参加者には後日参加証を送付します。

参加費 無料

持ち物 弁当

申込み・問合せ 7月23日(木)午後5時

(必着) までに、市役所1階案内・3

階広報広聴課窓口、市役所各連絡所

各公共施設などで配布する申込書に

必要事項を記入し、郵送・ファクス・

Eメールまたは直接広報広聴課広報

係(内)337へ〒205-8601(所在

地記載不要) FAX 554-2921

※申込書は市公式サイトからダウン

ロードすることが出来ます。

※持参の場合の受付時間は、土・日曜

日、祝日を除く午前8時30分～午後

5時です。

見学コース

①	羽村市役所 市議会議場を見学！ テレビはむらのスタジオでニュースを 読んでみよう！
②	福祉センター 障害疑似体験をしよう！
③	図書館 普段見られない閉架書庫を見学！
④	生涯学習センターゆとろぎ(昼食) ホールで音響や照明を操作できるよ！

※コースは変更する場合があります。



▲テレビはむらのスタジオに入ってみよう



▲ホールの音響・照明の操作を体験！

骨太教室 丈夫な骨を保ちましょう！

★運動編

みんなでコツ骨 運動のススメ

健康運動指導士(保健師)が、骨

の健康に欠かせない生活習慣と運動

について話します。丈夫な骨を作っ

て、健やかで活力のある生活を送り

ませんか？

日時 7月23日(木)午後1時30分～

3時

会場 ゆとろぎレセプションホール

対象 市内在住の方

定員 70人(先着順)

参加費 無料

持ち物 筆記用具

講師 楠田美奈さん(杏林大学保

健学部看護学科助教)

申込み・問合せ 7月2日(木)から、

電話または直接保健センターへ

☎ 555-1111(内)624(受付時

間：土・日曜日、祝日を除く午前

8時30分～午後5時)



★栄養編

骨リッチメニュー

骨を丈夫にする、おいしいメニュー

を紹介します。

日時 7月29日(水)午前9時30分～

午後0時30分

会場 保健センター

対象 市内在住の方

定員 30人(先着順)

参加費 300円(材料費)

持ち物 三角巾・エプロン・筆記用

具・健康手帳(持っている方)

内容 健康づくりミニ講座・調理

実習

※みそ汁の塩分測定を希望する方は、

みそ汁50mlを持参してください。

申込み・問合せ 7月2日(木)から、

電話または直接保健センターへ

☎ 555-1111(内)625(受付時

間：土・日曜日、祝日を除く午前

8時30分～午後5時)

8時30分～午後5時)



講演会

子どもの虐待く地域で支える子どもの笑顔く

痛ましい事件が後を絶たない児童虐待。虐待の予防・早期発見のためには、地域での見守りが欠かせません。

しかし、どこまで見守ったらいのか判断に迷うことがあります。また、虐待の問題は一つの機関で対応することではできません。関係機関同士がどのように連携を取ったらよりスムーズに支援できるか。子どもたちと日々接している皆さんが担うべき役割や連携のタイミングなどについて、具体的に学びます。

日時 7月23日(木)午後2時～4時
会場 ゆとろぎ2階講座室1

対象 幼稚園、保育園、小・中学校、行政機関などで子育て支援に携わる方

定員 76人(先着順)

参加費 無料

講師 片倉昭子さん(子どもの虐待防止センター理事)

申込み・問合せ 7月2日(木)から(土・日曜日、祝日を除く)の午前8時30分～午後5時に、電話で子ども家庭支援センターへ ☎ 578-2882

第23回羽村市消防団ポンプ操法審査会

ポンプ操法審査会は、消防ポンプ自動車による消火活動を想定し、規律・迅速性・正確性などを審査するものです。各分団が2か月におよぶ連日の訓練の成果を競い合います。

日時 7月19日(日)正午～

会場 羽村第一中学校校庭
※直接会場へお越しください。



▲消防団ポンプ操法審査会の様子 207

問合せ 防災安全課防災係 ☎ 207



親子ナイトツアー ★

普段見ることができない夜の動物たちの生態を、飼育係のガイドつきで観察する「親子ナイトツアー」の参加者を募集します。

動物たちが食事するところや暗闇の中で目を光らせてあたりを見回す様子を観察できる、ドキドキわくわくのツアーです。

日時 ①8月8日(土) / ②8月15日(土) / ③8月16日(日) / ④8月22日(土) / ⑤8月29日(土) / ⑥9月5日(土) / ⑦9月12日(土) いずれも午後6時45分～8時45分

対象 4歳以上の方(中学生以下は、20歳以上の保護者の付添いが必要です)

定員 各回40人(応募多数の場合は抽選)

参加費 4歳～中学生…350円、15歳以上…600円(いずれも入園料含む)

▶ ナイトツアーの様子



募集期間 ①7月25日(土)まで / ②8月1日(土)まで / ③8月2日(日)まで / ④8月8日(土)まで / ⑤8月15日(土)まで / ⑥8月22日(土)まで / ⑦8月29日(土)まで(いずれも当日必着)

申込み 往復はがきに「参加希望日・参加希望者全員の氏名(フリガナ)・年齢(学年)・代表者の住所・電話番号・キャンセル待ち[する]または[しない]・「広報はむらを見た」を記入し、郵送で羽村市動物公園「親子ナイトツアー」係へ
〒205-0012 羽村市羽4122

※詳しくは、動物公園ウェブサイトをご覧ください。

カブトムシツアー 🔍

日時 7月25日(土)・26日(日)、8月1日(土)・2日(日) 各日午後7時～9時

※詳しくは、問い合わせてください。

問合せ 動物公園 ☎ 579-4041

「羽村に引っ越してきました！」

新しい発見で暮らしを楽しく豊かにする 対話とつながりのグループミーティング



羽村での暮らしを楽しむポイントと
新しい仲間がきつと見つかる！

羽村市に引っ越して来た皆さん、羽村での暮らしはいかがですか？

羽村市は、自然環境と都市機能が調和したまちで、子育てや生涯学習の施策にも力を入れています。実際に羽村で暮らしてみた感想はいかがでしょう？イメージ通りだった点やもつと良かった点があれば、イメージと違った点もあるかと思えます。

このような、新しく羽村市に引っ越して来た方だからこそ見つけた、羽村での暮らしや子育てなどを楽しくする自分だけの秘密を話してみ、皆さんで共有しませんか！羽村市のまちづくりや地方創生にもつながりますよ！

当日は、「暮らし」「出産」「子育て」などのテーマに沿って集まった皆さんでワイワイ話しながら、楽しく豊かに暮らすポイントを共有していき、仲間や友だちづくりの場としていきます。ぜひ、参加してください。

日時・会場

第1回

7月16日(木)午後7時～9時：ゆとろ

ぎ講座室2

第2回

7月18日(土)午後2時～4時：ゆとろ

ぎレセプションホールB

対象 羽村市へ引っ越して来て5年

ぐらいまでの方

定員 各回20人(申込多数の場合は

抽選)

参加費 無料

申込み・問合せ 7月10日(金)までに、

「参加を希望する回(第1回または第2回)と、住所・氏名・年齢・性別・電話番号・メールアドレス・住んでいる年数」を電話またはEメールで企画政策課企画政策担当⑨313へ

✉s101000@city.hamura.tokyo.jp

※電話の場合の受付時間は、土・日曜日、祝日を除く午前8時30分～午後5時です。

参加者には羽村市動物公園ペアチケットとはむりんグッズをプレゼント！



清里は今、涼やかな蝉しぐれと野鳥のさえずりがBGMです。森の散策、動物とのふれあい、果樹園めぐりなど、楽しめるイベントが盛りだくさん。

爽やかな清里の夏を満喫しに、ぜひお越しください。

良いな 自然はいいな
問合せ 自然休暇村 ☎ 0120-47-4017
☎ 0551-48-4017

■7月のKAWARI湯

7月は、「ミントの湯」です。

■休暇村周辺情報

さくらんぼ狩り(要予約)

40分間食べ放題でお土産付です。

期間 7月25日(土)ごろまで

料金 小学生以上…3,000円、未就学児…1,500円

会場・問合せ 岩原果樹園清里園(休暇村から車で約15分) ☎ 090-8178-8031、☎ 0551-46-2067

ブルーベリー狩り(3日前までに要予約)

旅行の行程に合わせ利用しやすい農園を紹介します。

期間 7月20日(月・祝)ごろ～8月下旬

会場 高根町清里、長坂町小荒間など北杜市内数カ所

料金 食べ放題(40分間)…1,000円、持ち帰り(1kg)…2,000円

問合せ 八ヶ岳南麓ブルーベリー研究会(坂本) ☎ 090-3069-1617



乗馬体験

気軽に楽しめる引き馬のほか、乗馬レッスンも可能です。

料金

引き馬(1人)…1,000円、(親子)…1,500円

ポニーレッスン(20分)…3,000円

レッスン(30分)…4,000円

フリー(経験者・30分)…3,500円

問合せ 滝沢牧場 ☎ 0267-98-2222

あなたのアイデアを市政に

市長とトーク（タウンミーティング）

暮らしや市政などについて、市民の皆さんの提案を市長が伺います。

身近な話から、まちづくりのヒントが見つかる可能性があります。気軽に参加してください。

日時・会場

□ 7月28日(火)午後7時～9時・ゆとろ

ぎ2階講座室1

※今年度は下半期にも予定しています。

開催近くになりましたら、広報はむらなどでお知らせします。

対象 市内在住・在勤の方

申込み・問合せ 7月1日(水)から、電話または直接広報広聴課市民相談係

☎ 192へ

自転車運転時はヘルメットの着用を

自転車交通安全教室を行いました

4～6月に、市内7校の小学校で、3年生を対象に福生警察署員と羽村市交通安全推進委員による自転車交通安全教室を行いました。

実施場所 各小学校校庭・学校周辺道路

（雨天時は体育館）

自転車乗車時にはヘルメットを着用するように学校でも指導しています。

安全のため、皆さんも自転車に乗る



▲受講した3年生には自転車運転免許証を交付しました。

ときはヘルメットを着用しましょう。
問合せ 防災安全課交通・防犯係 ☎ 216

7月は「社会を明るくする運動」強調月間

「社会を明るくする運動」犯罪や非行を防止し、立ち直りを支える地域の「チカラ」は、すべての国民が、犯罪や非行の防止と罪を犯した人たちが非行に陥った少年たちの更生についての理解を深め、それぞれの立場で力を合わせ、犯罪や非行のない明るい社会を築こうとする全国的な運動です。

期間中、「社会を明るくする運動」羽村市推進委員会がさまざまな活動を行います。

駅頭広報活動（羽村駅・小作駅）

日時 7月1日(水)午前7時30分～8時

7月31日(金)まで！

「羽村にぎわい商品券」利用はお早めに！

今年2月に発行した羽村にぎわい商品券の使用期限は、7月31日(金)です。期限を過ぎた場合、利用できなくなります。早めに利用してください。

★取扱い加盟店は市内約450店舗！

羽村にぎわい商品券は、市内の経済・商業などの活性化や、市民の皆さんの消費生活の一助とするため、羽村市商工会が発行しました。

市内広報活動（市内全域）

日時 7月8日(水)・15日(水)の午前10時～正午

はむら夏まつりでの啓発活動（はむら夏まつり会場）

期日 7月25日(土)

「社会を明るくする運動」羽村市大会

日時 7月28日(火)午後3時～

会場 ゆとろぎ小ホール

内容 プロの劇団による振り込め詐欺被害防止対策の実演、青少年犯罪防止の講演

※直接会場へお越しください。

問合せ 社会福祉課庶務係 ☎ 116

取扱い加盟店は、市内の小売店、飲食店、理・美容店、スーパー、建設工事関係、歯科医院や自動車修理店などさまざまです。

また、商品券を利用することでサービスや特典のある商店などもあります。

詳しくは、羽村市商工会ウェブサイトをご覧ください。

問合せ 羽村市商工会 ☎ 555-162

11／産業課経済対策係 ☎ 657

7月5日(日)

みんなのまちをもっときれいにしよう！

社会参加実践活動（清掃活動）

毎年、青少年の皆さんが「自分たちの住んでいる地域を自分たちの手できれいにしよう」と行っているのが、社会参加実践活動です。

当日は、多摩川および市内の公共施設などの清掃活動を行います。皆さんの参加をお待ちしています。青少年対策地区委員会ごとに集合時間や集合場所が異なります。注意してください。

問合せ 児童青少年課児童青少年係☎264

■各地区の集合場所・時間

地区	集合場所	集合時間
東	玉川兄弟銅像前	午前 8 時
西	宮の下運動公園グラウンド子ども広場	
富士見	五ノ神会館庭	午前 9 時
栄小	栄小学校校庭	
松林	松林小学校・羽村第二中学校の各校庭	午前 8 時
小作	小作台小学校校庭	
武蔵野	武蔵野小学校校庭	午前 9 時



第30回青少年健全育成ポスターコンクール作品を募集します

羽村市・羽村市教育委員会では、第30回「青少年健全育成ポスターコンクール」を行います。

学校・地域・家庭で感じていること、望んでいることをポスターにしてみませんか。ぜひ、応募してください。

対象 市内小・中学生

テーマ 「おもいやり」

友だち・家族・身近な人・自然・動物などに対する思いをポスターにしてください。

応募方法 8月31日(月)まで（土・日曜日、祝日を除く）の午前8時30分～午後5時に、四つ切り（542mm×382mm）または八つ切り（391mm×271mm）の画用紙を使用し、作品の裏側に、「学校名・学年・

組・氏名（ふりがな）」を記入し、直接市役所2階児童青少年課へ

発表 入賞した場合は、広報はむら・市公式サイトなどで「学校名・学年・氏名」を発表します。

表彰 最優秀作品・優秀作品は、11月7日(土)の青少年健全育成の日に表示します。

注意

□最優秀作品に選出された作品は、青少年健全育成ポスターとして使用します。

□入賞作品の著作権は羽村市に帰属します。

□入賞作品は、10月31日(土)～11月8日(日)に、ゆとりぎで展示します。

応募先・問合せ 児童青少年課児童青少年係☎264

子育て応援コース

ご利用ください！乳幼児ショートステイ

保護者が病気・事故・冠婚葬祭・病氣看護・出張などの理由で、一時的に保育ができない場合に、7日以内でお子さんを保育します。保護者のリフレッシュのための利用もできます。

対象 生後57日～未就学児

保育施設 社会福祉法人東京恵明学園（青梅市友田町2-714-1 ☎0428-2310241）

基本保育時間 午前8時～午後7時

保育料（1人当たりの日額）

□11時間未満：3000円

□11時間以上（宿泊含む）：4000円

※保育中に児童の疾病などの理由で特別な処置を必要とした場合は、別途実費相当額が必要となります。

※生活保護受給世帯および市民税非課税世帯には減額措置があります。相談してください。

※利用料金は当日施設で支払ってください。

申込み 子ども家庭支援センターに電話の上、予定の日時が利用可能か確認してください。確認後、利用日の3日前までに「印鑑・健康保険証」を持参し市役所2階子ども家庭支援センター窓口で申請書を記入してください。利用決定後は東京恵明学園に電話連絡し、最終打合せをしてください。

問合せ 子ども家庭支援センター ☎578-2882（土・日曜日、祝日を除く午前8時30分～午後5時）

市民活動・生涯学習に「利用」ください！

市民活動団体などを一冊にまとめたガイドブックを発行しました

『市民活動・ボランティア等団体ガイド』(市民活動センターに登録していた「市民活動・ボランティア団体等」のガイド)と『団体・サークルガイド』(教育委員会に登録していた「社会教育関係団体」および羽村市文化協会に加盟している「文化協会加盟団体」のガイド)を一冊にまとめたものを発行しました。

市内で活動するさまざまな団体を紹介しています。市民活動・ボランティア活動・生涯学習活動に、ぜひ活用してください。

※ガイドは公共施設などで配布するほか、市公式サイトからダウンロードすることもできます。

問合せ 地域振興課市民活動センター
係内 631 / 生涯学習総務課生涯学習推進係内 363



生涯学習に活用してください

友だちと一緒に学びたい！町内会・自治会で講座を企画したい！

←そんなときは…

はむら人ネットガイド

羽村市生涯学習まちづくり人材バンク「はむら人ネット」では、さまざまな分野で市民の皆さんに知識や技術を提供できる方を紹介しています。

市政などについて勉強したい！

←そんなときは…

まちづくり出前講座

市民の皆さんの主催する学習会などに市の職員などが講師として出向き、市政などについて説明します。

市職員による行財政運営や健康・福祉などの講座のほか、官公署職員(警察署・消防署など)による講座など、メニューをたくさん用意しています。ぜひ、利用してください。

利用するには…

市公式サイトまたは公共施設で配布している「はむら人ネットガイド」・「まちづくり出前講座メニュー」をご覧ください。

問合せ 生涯学習総務課生涯学習推進係内 363

暑い夏！熱中症に注意しよう！

熱中症は、気温や湿度が高く、風が吹かない環境で発症します。

高齢の方や乳幼児は、体温調整機能が衰えたり、未発達であったりするため、さらに発症のリスクが高まります。

近年は室内で熱中症になり、救急車で搬送される事例が増加しています。

節電は大切ですが、熱中症対策には、エアコンなどの使用を過度に控えすぎないようにしてください。

周囲の方の見守りと、早めの予防対策で夏を乗り切りましょう。

❖急に暑くなった日は特に注意！気象情報に注意しましょう。

❖熱中症は室内でも起こります！適度にエアコンや扇風機を使いましょう。

熱中症の予防方法

○帽子や日傘で直射日光を防ぐ
○喉が渇かなくてもこまめに水分補給する

○多量の汗をかいた時は塩分も補給する
○温度計などを活用して室内でも温度を確認する

○気温が高い日はエアコンや扇風機を上手に使う

○カーテンやすだれ、よしずなどを使って、部屋に直射日光が入らないよう

にする

○日ごろから栄養バランスのとれた食事を心がけ、十分な睡眠をとる

こんな症状に注意！

■軽度：めまい、立ちくらみ、筋肉痛、汗がとまらない

■中度：頭痛、吐き気、体がだるい、虚脱感

■重度：意識がない、けいれん、高い体温、呼びかけに応じない

熱中症になってしまったら

○涼しい場所へ避難

○水分補給

○わきの下や足の付け根を冷やす
※意識がないときや、自分で飲み物を飲めない場合は、救急車を呼びましょう。

救急車を呼ぶか判断に迷うときは、東京消防庁救急相談センターへ電話で相談してください。

□救急相談センター

☎ #7119 (24時間・年中無休)
問合せ 保健センター ☎ 555-1111

11内 624



介護保険料額決定通知書・納入通知書の送付

65歳以上の方（第1号被保険者）に、平成27年度介護保険料額決定通知書・納入通知書を送付します。皆さんから納めていただく保険料は、介護保険を支える大切な財源になります。

65歳以上の方（第1号被保険者）

保険料の決定

前年の合計所得（※）などに応じた負担になるよう13段階に区分されます。

（※）合計所得

□ 総合課税される所得のみの場合…総所得金額・退職所得・山林所得の合計

□ 分離課税される所得のある場合…総所得金額・退職所得・山林所得・長期譲渡所得などの合計

※ 介護保険料は、3年ごとに各市区町村の介護サービスの供給量などを判断し決定します。今年度は保険料改定の年にあたるため、保険料額が変更されています。

※ 詳しくは、決定通知書または市公式サイトをご覧ください。

保険料の納め方

保険料の納め方は、特別徴収と普通徴収があります。

特別徴収…年金からの引き落とし

保険料（年額）が、年金支払月の6回に分けて引き落としとなります。（年度の途中から特別徴収が始まる方を除く）

対象 年金が年額18万円以上の方

※ 対象となる年金は、老齢（退職）年金・遺族年金・障害年金です。

普通徴収…納付書や口座振替

対象 年金が年額18万円未満の方、特別徴収の対象となる年金を受給していない方

※ 特別徴収の条件を満たしている方でも、次の方は普通徴収となります。

- 年度の途中で65歳になった方
- 年度の途中で年金の支払いが始まった方
- 年度の途中でほかの市区町村から転入してきた方
- 年金が一時差し止めとなった方
- 年金担保貸付金を返済中で年金の支払いがなくなった方

40～64歳の方（第2号被保険者）

保険料の決定・納め方

国民健康保険や企業の健康保険など、加入している医療保険によって保険料の決め方や納め方が異なりますが、医療保険分と介護保険分を併せて納めていただいています。

サービスの利用はまず相談から

「介護が必要かな？」と思ったら、地域包括支援センターや高齢福祉介護課に相談してください。

保険料を納めないとは？



特別な事情がなく介護保険料の滞納が続くと、滞納処分の対象となります。また、介護サービス利用時に、未納期間に応じて保険給付に制限が加えられます。

○ 1年間滞納した場合…介護サービスの費用がいったん全額利用者負担となります。

○ 1年6か月間滞納した場合…保険給付が一時差し止められます。それでも滞納が続く場合は、差し止めた保険給付額から滞納保険料を控除します。

○ 2年間以上滞納した場合…利用者負担を1割または2割から3割に引き上げ、高額介護サービス費などの支給が停止となります。

※ 保険料が納められない場合は、納付相談を利用してください。

※ 火災や風水害などで、家財に著しい損害を受けた場合などは、保険料の納付を猶予または減免する制度があります。

問合せ 介護保険の制度・保険料…高齢福祉介護課

介護保険係④149／介護サービスなどの相談…高齢福祉介護課地域包括支援センター係④196／要介護認定…高齢福祉介護課介護認定係④146／納付相談…納税課納税担当④179

介護保険負担限度額認定の適用要件が変わります

介護保険施設などの居住費（滞在費）・食費は原則自己負担となっています。しかし、所得の低い方で介護保険負担限度額認定の認定証を交付された方は、自己負担の上限額が設けられており、これを超えた費用は介護保険から施設などに支払われます。

平成27年8月からは、介護保険負担限度額の対象となる条件が次のとおり変更となります。

平成27年7月まで

所得要件：世帯全員が市民税非課税

平成27年8月から

※①・②の両方を満たすこと。

① 所得要件

○ 世帯全員が市民税非課税

○ 別世帯に配偶者がいる場合は、別世帯の配偶者も市民税非課税

② 資産要件

本人および配偶者（同居・別居に関わらず）の預貯金などの資産の合計額が2000万円以下（配偶者がいない場合は1000万円以下）

負担限度額認定を受けるには申請が必要です。適用要件の変更に伴い、提出書類が変更となります。

必要書類

■ 介護保険負担限度額認定申請書

■ 同意書（所得要件および資産要件にかかる調査のため、市が各機関へ照会することへの同意）

※ 配偶者の同意も必要。

■ 平成27年1月1日現在、羽村市外に在住の配偶者の住民税非課税証明書（市区町村長が発行するもの）

■ 預貯金などがわかるものの写し（通帳の写しなど）
※ 配偶者についても必要。

■ 預貯金などの資産の例

資産項目	申請に必要な書類
預貯金（普通・定期）	通帳の写し（口座番号などがわかるページ、最後に記帳してから2か月以内のもの）
有価証券（株式・国債・地方債・社債など）	証券会社や銀行の口座残高の写し
金・銀（積立購入を含む）など、購入先の口座残高によって時価評価額が容易に把握できる貴金属	購入先の銀行などの口座残高の写し
投資信託	銀行、信託銀行、証券会社などの口座残高の写し
タンス預金（現金）	自己申告
負債（借入金、住宅ローンなど）	借用証書、残高証明書

※ 負債については、資産の合計額から差し引きします。
※ 審査決定後に配偶者の有無や資産について申請内容に虚偽が判明した場合には、給付を受けた金額の返還だけではなく、加算金が課される場合があります。

7月末日までの介護保険負担限度額認定証を持っている方は、6月に更新手続きの案内を送付しています。確認してください。

問合せ 高齢福祉介護課介護保険係 144

介護保険利用者負担額の軽減制度

介護保険サービスを利用するとき、利用者負担額を軽減する制度があります。

制度の利用には事前に申請が必要です。

対象

市民税非課税世帯の方で次のすべてに該当する方

○ 年間収入額が単身世帯で150万円、世帯員が1人増えるごとに50万円を加算した額以下であること

○ 預貯金などの額が単身世帯で350万円、世帯員が1人増えるごとに100万円を加算した額以下であること

○ 日常生活に供する資産以外に活用できる資産がないこと

○ 負担能力のある親族などに扶養されていないこと

○ 介護保険料の滞納がないこと

対象サービス
居宅介護（予防）サービスおよび施設介護サービスなど

※ 軽減の申し出をした事業者によるサービスに限りです。

問合せ 高齢福祉介護課介護保険係 144



後期高齢者医療保険料決定通知書の送付

東京都後期高齢者医療広域連合では、7月中旬に、加入している方（被保険者）へ、平成26年中の所得金額（※）に基づき決定された後期高齢者医療保険料の決定通知書などを送付します。なお、保険料の算定基礎となる保険料率は、平成26年度と同率です。納付方法などにより送付内容が異なります。通知を確認してください。

■後期高齢者医療制度の対象となる方（被保険者）：
75歳以上の方または、65歳以上75歳未満で一定の障害がある方（本人の申請に基づき、東京都後期高齢者医療広域連合の認定を受けた方）

（※）所得金額：前年の総所得金額および山林所得金額ならびに株式・長期（短期）譲渡所得金額などの合計から基礎控除額33万円を控除した額（雑損失の繰越控除額は控除対象外）

均等割額
被保険者1人あたり 42,200円
+
所得割額
所得金額（※） ×8.98%
＝
年間保険料額
100円未満切捨て 上限額57万円

※所得に依る保険料が軽減されます。

4月の年金から保険料が引き落とされている方

決定通知書のみ送付します。10・12月・平成28年2月の引落し額は、今回の決定額と4・6・8月に年金から引き落としした額の合計との差額となります。

平成26年度の保険料を納付したが、平成27年4月の年金から保険料が引き落とされていない方

決定通知書と第1期から第8期までの納付書を送

付します。第1期から第3期までの納付書のみが同封されている方は、10月の年金から保険料を引き落とす予定です。

平成26年度から口座振替で納付している方や口座振替の申込みを済ませた方には、納付書は送付しません。

平成27年4月2日以降に75歳の誕生日を迎え、後期高齢者医療制度に加入した方や、転入した方

第1期から第8期までの納付書を送付します。なお、平成28年4月以降の保険料は、年金から引き落とす予定です。

税金の申告をしていない方

均等割額のみを通知し、平成26年中の所得額がわかり次第、変更通知書を送付します。

※年度途中に平成26年中の所得額の変更や転出などの異動があった場合は、その都度、保険料額の変更通知書を送付します。

納付には便利な口座振替の利用を

口座振替を利用すると毎回の納付の手間がなく便利です。切替手続きをする場合は、通知書に同封する口座振替依頼書に記入し金融機関へ提出してください。

年金から保険料が引き落とされている方も、口座振替へ変更することができます。この場合、金融機関での申込みのほかに、市役所での手続きが必要です。※今まで国民健康保険税の納付に口座振替を利用していた方も、保険制度が異なるため、新たに手続きが必要です。詳しくは、問い合わせください。

問合せ 市民課高齢医療・年金係 137

羽村市子ども・子育て会議

市民公募委員の募集

市では、子ども・子育て支援に関する施策の総合的かつ計画的な推進に必要な事項および施策の実施状況などについて調査審議するため、羽村市子ども・子育て会議を設置しています。この会議では、知識経験者、子育て支援に携わる方、幼稚園や保育園へ通う子どもの保護者などのほか、広く子育て当事者の皆さんの意見を聴くため市民公募委員を募集します。

応募資格 次のすべてに該当する方

市内在住の18歳以上の方／18歳以下の児童の保護者／現在、市のほかの審議会などの委員となっていない方

募集人員 2人

任期 8月～平成29年7月

開催回数 年間2回程度（状況により増減あり）

開催時間 平日夜間1回2時間程度

報酬（日額） 9,000円

応募方法 7月14日（火）午後5時（必着）までに、「私が考える子育て支援」を800字以内にとり、「住所・氏名・年齢・職業・電話番号・児童の年齢」を記入し、郵送・Eメールまたは直接応募先へ（様式自由）

選考方法 作文の内容を審査し、決定します。

※応募作文は非公開とし選考後返却します。選考結果はそれぞれ応募者各人に郵送でお知らせします。※持参の場合の受付時間は、土・日曜日を除く午前8時30分～午後5時です。

応募先・問合せ 羽村市子育て支援課保育・幼稚園係 232-20518601（所在地記載不要）

✉s30400@city.hamura.tokyo.jp

ポイ捨て禁止等条例

健康で安心して生活できるまちを目指して

市内全域でマナーアップ

市では、平成24年7月に「羽村市ポイ捨て及び飼い犬のふんの放置の禁止並びに路上喫煙の制限に関する条例」を施行しました。条例施行から3年が経過し、市内全域を見渡すとポイ捨てなどの件数は減少傾向にありますが、市内のポイ捨てなどをなくするためには、皆さんのより一層のご協力が必要です。将来、すべての人が当然のようにマナーを守り、罰則が必要ないまちなるよう取り組んでいます。今後も、皆さんのご理解とご協力をお願いします。すべての人が健康で安心して生活できる羽村を作りましょう。

禁止事項

市内全域

○ごみのポイ捨て

○飼い犬のふんの放置

路上喫煙禁止地区

○指定された喫煙場所以外での路上喫煙行為

罰則の適用

禁止行為に違反し、なおかつ命令に従っていただけない方には、罰則として過料5000円を課することになります。問合せ 環境保全課環境保全係 ☎ 226

羽村駅周辺



小作駅周辺



■…路上喫煙禁止地区 ★…喫煙場所

羽村にぎわい商品券★スペシャル発売決定!

取扱加盟店募集

羽村市商工会では、市内の商店・事業所の売上向上や地域経済・商業などの活性化を図り、市民の皆さんの消費生活の一助とするため、10%プレミアム付き商品券として「羽村にぎわい商品券★スペシャル」を販売します。この事業は地方創生交付金を活用し、総数3万冊を発行します。

羽村にぎわい商品券★スペシャル

10%お得な商品券です。

販売日 9月13日(日)

販売総数 3万冊

販売価格 1冊1万円(5000円券×22枚つづり)で1万10000円分利用できます。

※詳しくは、今後の広報はむらなどでお知らせします。

取扱加盟店・商品券を使ったキャンペーン募集

商品券を取り扱っていたただける商店・事業所を広く募集します。市民の皆さんの利便性を高め、市の経済を活性化するため、多くの商店・事業所の参加

をお願いします。

加盟には事前登録が必要です。加盟店の情報などは新聞折込みなどを通じて積極的にPRします。

併せて、商品券を使った店独自のキャンペーンを募集します。店のサービスや強みを市民の皆さんに知っていただくチャンスです。

この機会を、ぜひ積極的に活用してください。

参加資格 市内で経営している商店・事業所(性風俗関連特殊営業にかかわる商店・事業所を除く)

募集期間 7月31日(金)まで

登録方法 商工会窓口で配布する申込用紙に記入し、郵送・ファクスまたは直接商工会へ〒205-0002 羽村市栄町2-28-7 FAX 555-6210

※申込用紙は、羽村市商工会ウェブサイトからダウンロードすることができします。

※持参の場合の受付時間は、土・日曜日を除く午前8時30分～午後5時です。

問合せ 羽村市商工会 ☎ 555-6211 / 産業課経済対策係 ☎ 657



水道メーターの交換（無料）を行います

使用期限（8年間）の切れる水道メーターを交換します。

今回交換の対象となるのは、メーターのフタの裏側に「27/〇（〇は10～12の数字）」または「28/〇（〇は1～9の数字）」と表示されているものです。

交換にかかる費用は無料です。工事代金などは一切かかりません。

対象のお宅には、市が委託した工事店が事前に案内を配布し、交換を行います。作業員は腕章のほか、市の発行する身分証明書を携帯しています。留守の場合も宅地内で作業をします。ご理解とご協力をお願いします。

※交換後、水が一時的に濁ったり、空気泡が出たりすることがあります。水をしばらく流してから使用してください。

交換期間と対象地区

◆7月9日（木）～8月6日（木）：奇数月に検針している地区

栄町一～三丁目／緑ヶ丘四・五丁目／羽東一～三丁目（一部）／羽中一～四丁目／羽加美一～四丁目／羽西一～三丁目／小作台一～五丁目／羽690～743番地（清流地区）

◆8月10日（月）～9月7日（月）：偶数月に検針している地区

川崎一～四丁目／五ノ神一～四丁目／神明台一～四丁目／緑ヶ丘一～三丁目／玉川一・二丁目／富士見平一～三丁目／羽東一～三丁目（一部）／双葉町一～三丁目／羽字武蔵野地区／五ノ神字武蔵野地区／川崎字武蔵野地区

問合せ 水道事務所 ☎ 554-2269

リサイクルセンター 粗大ごみの直接持込み・ 自宅回収を一時休止します

施設の修繕に伴い、次の期間、リサイクルセンターでの粗大ごみ持込み受付を休止します。また、粗大ごみの自宅回収も同期間は休止します。ご迷惑をおかけしますが、ご協力をお願いします。

期 間 7月27日（月）～31日（金）

※引越しなどで期間中に粗大ごみの処理が必要な方は、事前に相談してください。

問合せ リサイクルセンター ☎ 578-1211

燃やせないごみに スプレー缶の混入

6月4日（木）に回収した燃やせないごみの中に、スプレー缶が混入していました。

このスプレー缶が原因で、収集車の中の他の燃やせないごみに引火する事故が発生しました。

有害ごみに指定されているスプレー缶やライターなどの危険物は、必ず有害ごみの日に出してください。

皆さんのご協力をお願いします。

問合せ 生活環境課生活環境係 ☎ 204



▲燃やせないごみに混入されたスプレー缶

リサちゃんといくちゃんの
分別クイズ！
＜海水浴に持っていくもの
分別はわかるかな？の巻＞



答え ① 硬質プラスチック (50 cm以上のものは粗大ごみ) ② 燃やせるごみ ③ 粗大ごみ (50 cm以上のもの)

表彰



平成27年度消費者支援功労者表彰内閣府特命担当大臣表彰受賞

中野三千代さん（NPO法人東京都地域婦人団体連盟理事、羽村市婦人会会長）が、5月26日に内閣府で開催された平成27年度消費者支援功労者表彰式において、内閣府特命担当大臣表彰を受賞されました。

この表彰は、消費者支援活動に極めて顕著な功績のあった個人などに対して、政府が消費者利益の擁護および増進を図る目的で実施しているものです。

今回の受賞は、中野さんの長年にわたる羽村市消費生活センターなどでの活動が認められたものです。

◎問合せ 消費生活センター
☎ 555-1111 ④ 641

選任



固定資産評価審査委員会委員選任

6月議会定例会で同意を得て、内田憲一さん（立川市在住）が羽村市固定資産評価審査委員会委員に選任されました。内田さんは今回で5期目となります。

▼任期 7月1日～平成30年6月30日

◎問合せ 総務課総務係 ③ 332

暮らし



アスベストを含有する建材を使用した建築物等の解体等工事にかかる届出の変更

アスベスト（石綿）を含有する建築物の解体などをするときは、石綿の飛散による健康被害を防止するため、大気汚染防止法や東京都環境確保条例で、作業の手順が定められています。今回、法令の改正によりこの手順が変更されました。

主な変更点

■解体等工事の受注者・自主施工者は、石綿使用の有無について事前に調査し、受注者は発注者に調査結果を説明するとともに受注者、自主施工者ともに、調査結果を公衆の見やすい位置に掲示する

■作業の事前届出が、工事施工者から工事の発注者に変更
■工事施工者は、石綿の飛散状況を監視し結果を3年間保存する

▼届出窓口 延べ面積2000㎡未満の建築物：羽村市環境保全課、2000㎡以上の建築物およびすべての工作物：東京都多摩環境事務所
◎問合せ 環境保全課環境保全係 ② 224

春の市内いっせい美化運動 収集量報告

5月24日(日)に行った春の市内いっせい美化運動で、燃やせるごみ4585kg、燃やせないごみ365kg、粗大ごみ211kg、合計5161kgを回収しました。
皆さんのご協力で、市内が

きれいになりました。ありがとうございました。

◎問合せ 生活環境課生活環境係 ④ 204

子育て



特別児童扶養手当を支給しています

障害のある児童を扶養している父母または養育者に支給される手当です。

▼対象 市内在住で、次のいずれかの障害のある20歳未満の児童を扶養している父母または養育者

①身体障害者手帳1・2・3級程度の障害
②愛の手帳1・2・3度程度の障害
③①②と同程度の疾病もしくは身体または精神障害

支給額（月額） 1級：5万1000円、2級：3万4030円／支給制限 次のいずれかに該当するときは支給されません。

①父母または養育者およびその扶養義務者の所得が基準額以上のとき

②児童が施設に入所しているとき

③児童が障害を理由とする公的年金を受けているとき

※受給要件などにより、申請方法や必要書類が異なります。詳しくは、問い合わせください。

◎問合せ 子育て支援課支援係 ③ 236

児童手当・児童育成手当 現況届の提出を忘れずに

6月に、児童手当・児童育成手当を受給している方へ届出用紙を送付しました。現況届を提出していないと、資格継続の審査ができないため、手当の支給ができません。まだ提出していない方は、至急提出してください。（土・日曜日、祝日を除く午前8時30分～午後5時）

◎問合せ 子育て支援課支援係 ③ 236



里帰りなどの妊婦健康診査費用の一部を助成します

里帰りによる都外の医療機関または、助産所での妊婦健康費用の一部を助成します。

▼助成額 市規定額内／申請期間 出産の日から1年以内

①申請方法・問合せ 「都外の医療機関または助産所健診時の領収書・母子健康手帳・未使用の受診票・印鑑・振込先が確認できるもの(本人名義の通帳)」を持参し、直接保健センターへ ☎5555-1111 (内)623 (土・日曜日、祝日を除く午前8時30分～午後5時)

子育て世帯臨時特例給付金申請書の提出を

6月に、申請書(児童手当現況届と一体型)を送付しました。平成26年中の所得が児童手当の所得制限額を超過していなければ、手当の支給対象となります。申請書をまだ提出していない方は、至急子育て支援課窓口に出していただき(土・日曜日、祝日を除く午前8時30分～午後5時)。郵送でも受け付けます。

①問合せ 子育て支援課 係(内)235

保険・年金

介護保険負担割合証を送付します

平成27年8月から65歳以上の「一定以上所得者(*)」は介護保険サービスを利用するときの自己負担が現行の1割から2割に変更となります(65歳未満の方は1割負担のままです)。

それに伴い、要支援・要介護認定を受けた方全員に負担割合(1割または2割)が記載された「介護保険負担割合証」を7月中旬に送付します。

介護保険負担割合証は、介護保険サービスを受けるときの自己負担割合を示す証明書となります。介護サービスを利用する時に介護保険被保険者証(水色の保険証)と一緒に提示してください。

有効期間は、8月1日から翌年の7月31日までとなり、毎年更新されます。
(*)「一定以上所得者」とは、

本人の合計所得金額が160万円以上の方です(単身で年金収入のみの場合、年収280万円以上)。ただし、年金収入とそのほかの合計所得金額の合計が、単身世帯で280万円未満、65歳以上(第1号被保険者)の方が2人以上いる世帯で346万円未満の方は1割負担のままとなります。

①問合せ 高齢福祉介護課 介護保険係(内)143



国民健康保険高齢受給者証の更新

現在の国民健康保険高齢受給者証は、平成27年7月31日(金)が有効期限です。対象の方へは、7月中旬に新しい受給者証を送付します。

新しい受給者証の有効期間は、8月1日(土)から平成28年7月31日(日)までです(平成28年7月31日までの間に75歳になる方は、75歳になる日の前日まで)。

これから70歳になる方には、誕生月の翌月(誕生日が1日の方は誕生月)から使える受給者証を、誕生月の末日(誕生日が1日の方は前月の末)までに送付します。

平成26年度から70～74歳の方(後期高齢者医療制度の対象となる一定の障害があると認定された方を除く)の自己負担割合が変わりました。

■現役並み所得者以外 昭和19年4月1日以前生まれの方：1割、昭和19年4月2日以降生まれの方：2割

■現役並み所得者(※) 3割
※現役並み所得者：住民税課税所得(調整控除が適用される場合は控除後の金額)が145万円以上の70～74歳の国民健康保険被保険者

①問合せ 市民課保険係(内)125

有料広告

医療法人社団天陽会
柳田医院 小児科・特定健診
日本糖尿病学会 糖尿病専門医
羽村市羽中 2-11-53 ※羽村市中央館近く
○診療時間 午前 8:30～12:30 午後 15:00～19:00 ※土曜日は～13:00
○休診日 日曜日・祝日
☎042-555-1800
●友の会あります● 羽村 糖尿 検索
駐車場 ゆとりの 20台

広告掲載募集中

「広報はむら」に広告を掲載して、企業・事業所・商店などをPRしませんか。申込みは、広告の掲載を希望する月の前々月の15日までです。
※詳しくは、市公式サイトをご覧ください。
問合せ 広報広聴課 広報係 (内)339

国民年金保険料の免除・猶予など

国民年金には、所得が一定以下の方の保険料を免除または猶予する制度があります。また、失業した方は、特例として保険料が免除される場合があります。

平成27年7月分から平成28年6月分の免除・猶予申請の受付は、7月1日(水)から開始します。

なお、過去2年(申請月の2年1か月前の月分)までさかのぼって申請ができます。詳しくは、問い合わせてください。

▼申請に必要なもの 年金手帳・代理人が申請する場合は印鑑

※前年の所得をもとに日本年金機構による審査があります。所得が未申告の場合は、事前に申告してください。

※転入した方は課税証明書、離職した方は雇用保険被保険者離職票などが必要な場合があります。

①問合せ 青梅年金事務所

☎ 0428-3013410 / 市民課高齢医療・年金係①38

国民健康保険限度額適用認定証の申請

現在の国民健康保険限度額適用認定証は、平成27年7月31日(金)が有効期限です。

平成27年8月1日(土)からの認定証の申請受付を、7月22日(水)から行います。8月1日(土)から引き続き必要な方は、申請してください。

医療費の自己負担が高額となった場合、「国民健康保険限度額適用認定証」または、「限度額適用・標準負担額減額認定証」(非課税世帯の方)を提示すると、医療機関への支払いが自己負担限度額(年齢・所得区分により異なる)までとなります。

認定証の交付には、事前の申請が必要です。申請した月から利用することができます。※保険税を滞納していると交付されない場合があります。

▼対象 70歳未満の方(70〜74歳は住民税非課税の方) / 申請に必要なもの 国民健康保険被保険者証

①申請先・問合せ 市民課保険係①25

健康



東京都大気汚染医療費助成制度

医療券の更新も忘れずに

▼対象 次の条件をすべて満たす方

①18歳未満の方(18歳の誕生日が属する月の末日までの間にある方を含む)

※18歳以上の方(①に該当しない方)の新規申請の受付は、平成27年3月31日で終了しました。現在認定を受けて有効な医療券を持つている方で、誕生日が平成9年4月1日以前の方は、更新申請のみ可能です。

②次のいずれかに該当する方

- (1)気管支ぜん息
- (2)慢性気管支炎
- (3)ぜん息性気管支炎
- (4)肺炎しゅ
- (5)(1)〜(4)の続発症

③都内に引き続き1年(3歳未満は6か月)以上住所を有する(都内に住民登録の必要あり)

- ④健康保険などに加入
- ⑤申請日以降喫煙しない

助成期間 申請日から次のいずれか短い方。

- 2年経過した以降直近の誕生日の末日まで
- 18歳の誕生日の末日まで

認定期間満了後も引き続き助成を受けるためには更新申請が必要です。

※平成27年4月2日以降の誕生日の方は、18歳以後の更新はできません。

※誕生日が平成9年4月2日以降の方で、現在お持ちの医療券の有効期間が18歳の誕生日の末日を超えている場合、有効期間中は引き続き利用可能ですが以後の更新はできません。

更新申請 必要書類は有効期限満了の約2か月前に東京都から送付されます。届かない場合は、保健センターでも渡します。／助成内容 認定された疾病の治療にかかった医療費のうち、保険適用後の自己負担額を助成します。

※詳しくは、東京都福祉保健局ウェブサイトをご覧ください。だくか、問い合わせてください。

①問合せ 手続きについて:

保健センター ☎ 555-1111 ①1 ②623 / 制度について: 東京都福祉保健局環境保健衛生課 ☎ 03-5320-4491

福祉



新たな難病医療費助成制度について

平成27年7月から難病医療費助成制度に新たな疾病が加わります。難病医療費助成を受けるためには申請手続きが必要です。

制度の内容や申請手続きについては、東京都福祉保健局疾病対策課または羽村市障害福祉課で確認してください。

①問合せ 東京都福祉保健局疾病対策課 ☎ 03-5320-4004 または ☎ 042-512-8293 / 障害福祉課障害福祉係①73



日本遺族会く慰霊友好親善事業

日本遺族会では、戦没者遺児による慰霊友好親善事業の参加者を募集しています。

この事業は、戦没者の遺児を対象に、旧戦跡を訪問して慰霊追悼を行うとともに、地域住民の方と友好親善を図ることを目的としています。

▼対象 戦没者遺児の方

※平成21年度以前に本事業に参加した方は、2回目の応募ができます。

※洋上慰霊は、前回参加した方は応募できません。

参加費 10万円／実施地域

旧ソ連、西部ニューギニア、ボルネオ・マレー半島、マリアナ諸島、東部ニューギニア、中国、トラック・パラオ諸島、ソロモン諸島、ミャンマー、フィリピン、洋上慰霊、マーシャル・ギルバート諸島（実施地域ごとに定員あり）／申込み 電話で東京都遺族連合会へ ☎03-3812-1796

◎問合せ 日本遺族会事務局 ☎03-3261-5521

審議会などの傍聴

平成27年度第1回羽村市地域包括支援センター運営協議会

▼日時 7月10日(金)午後7時30分／会場 市役所4階特別会議室／定員 5人(先着順) ※直接会場へお越しください。

◎問合せ 高齢福祉介護課地域包括支援センター係 ☎197

羽村・瑞穂地区学校給食センターから

嘱託員・臨時職員募集

嘱託員（調理師）

▼応募資格 調理師免許取得者／募集人員 若干名／勤務日時 月々金曜日（祝日を除く）①午前7時45分～午後3時45分②午前8時～午後4時（7時間・①と②の交代勤務あり）／勤務内容 給食調理・食器洗浄など／雇用期間 9月1日～平成28年3月31日（勤務成績により契約更新の場合あり）／報酬（時給） 1300円（交通費別途支給）／選考方法 履歴書・面接

※学校の休みの期間は勤務日数が少なくなります。

※社会保険加入対象となります。

臨時職員（午前パート）

▼募集人員 若干名／勤務日時 月々金曜日（祝日を除く）午前8時30分～11時30分（3時間）／勤務内容 調理補助・諸業務／雇用期間 10月1日～平成28年3月31日（勤務成績により契約更新の場合あり）／報酬（時給） 910円／選考方法 履歴書・面接

※学校の休みの期間は勤務日数が少なくなります。

◎申込み・問合せ いずれも7月1日(水)～10日(金)（必着）（土・日曜日、祝日を除く）の午前9時から午後4時までに、市販の履歴書に写真を添付し（調理師は、資格を証明する書類の写しを添えて）必要事項を記入の上、郵送または直接羽村・瑞穂地区学校給食センター給食課職員係へ ☎554-2084 〒205-0023 羽村市神明台4-2-19

※郵送の場合、事前に連絡してください。

西多摩衛生組合から

フレッシュランド西多摩

イベント案内

入浴回数券20%割引販売 11回分のお得な回数券（3時間利用）を、さらに20%引きで販売します。

▼販売期間 7月10日(金)～20日(月・祝)（13日(月)の休館日を除く）

販売価格（割引後）

□羽村市・青梅市・福生市・瑞穂町在住の方：大人4000円、子ども2000円
□右記以外の地区に在住の方：大人6400円、子ども3200円

野菜直売会

近隣市町で採れた新鮮な野菜を販売します。

▼日時 7月1日(水)～3日(金)、8日(水)～10日(金)、15日(水)～17日(金)各日午後4時～6時
※野菜が無くなり次第終了
会場 フレッシュランド西多摩多目的施設（体育館）前
写真作品展
フォト・まいまいずによる写真作品展を行います。

▼期間 7月7日(火)～20日(月・祝)

◎問合せ フレッシュランド西多摩 ☎570-2626

※フレッシュランド西多摩ウェブサイトを閲覧ください。

福生病院組合から

公立福生病院 市民公開講座

く認知症について

公立福生病院の精神科医が認知症について話します。ぜひ、お越しください。

▼日時 7月24日(金)午後3時

／会場 公立福生病院1階多目的ホール／定員 70人（先着順）／参加費 無料／講師 保科光紀院長（公立福生病院精神科医）

※直接会場へお越しください。

※公共交通機関を利用してお越しください。

◎問合せ 公立福生病院医事課 ☎551-1111

福生病院組合 職員募集

助産師・看護師・専門看護師・認定看護師

職 種	選考区分・応募資格		採用予定人員
助産師	大学卒業程度	■助産師専門学校または看護大学卒業見込みの方 ■当該免許を有する方または取得する見込みの方	5人程度
看護師	大学卒業程度	当該免許を取得するための大学(短期大学を除く)を卒業または卒業見込みの方	25人程度
	その他	当該免許を取得するための短期大学を卒業または卒業見込みの方	
専門看護師 認定看護師	—	当該免許を有する方または取得する見込みの方	若干名

※採用予定人員は、欠員状況により増減する場合があります。

※地方公務員法第16条の欠格条項に該当する方は、受験できません。

※当該免許を取得する見込みの方の場合、平成28年春に当該免許を取得できなかったときは、採用を取り消します。

※当該免許を有する方は、随時採用します。

採用予定日 平成28年4月1日／応募方法 7月21日(火)～

31日(金)(土・日曜日、祝日を除く)の午前9時から午後5時まで、次の書類を郵送または本人が直接応募先へ(提出された書類などは返却しません)

①福生病院組合職員採用試験受験申込書

②資格免許証の写し(ただし、平成28年春に取得見込みの方は、卒業見込証明書および成績証明書)

※郵送の場合、受験申込書などを折らずに速達簡易書留で送付してください。(7月31日(金)までの消印有効)

※給与など詳しくは、公立福

生病院ウェブサイトをご覧ください。問い合わせしてください。

試験

▼期日 8月15日(土)／試験科目 小論文(800字以内)

および個別面接

①応募先・問合せ 公立福生病院庶務課庶務係〒197-8511 福生市加美平1-6-1 ☎5551-1111

社会福祉協議会から

受験生チャレンジ支援貸付事業

東京都では、一定所得以下の世帯を対象に、学習塾などの費用や高校・大学などの受験費用の貸付を行っています。

▼主な対象要件

□世帯の生計中心者(20歳以上)であること

□課税所得または総収入が一定基準以下であること

□預貯金などの保有額が600万円以下(世帯)であること

□土地・建物を所有していること(現在居住している

土地・建物を除く)

□都内に引き続き1年以上在住している(住民登録している)こと

貸付対象・貸付限度額

□学習塾等受講料 中学校3年生・高校3年生:20万円
□受験料 中学校3年生:2万7400円(1回2万3000円まで)、高校3年生:10万5000円(1回3万5000円まで)

利子 無利子／連帯保証人

1人必要／据置期間 貸付を行った年度末の翌日から6か月

／返済期間 据置期間経過後5年以内

※返済免除(償還免除)制度があります。

※詳しくは、問い合わせてください。

①申込み・問合せ 社会福祉協議会 ☎554-0304

ふれあいキャリア運行協力員募集

ふれあいキャリアは、市内に住む障害のある方や高齢の方で公共交通機関の利用が困難な方を福祉車両で送迎し、外出を支援するサービスです。

その運転にご協力いただける方を募集しています。ボランティア活動および事業の趣旨に理解のある方は、ぜひ応募をお願いします。

▼応募資格 70歳以下の心身共に健康で、自動車運転免許を持ち過去3年以上無事故・無違反の方

※指定する講習会などを受講していただきます。

謝礼(1時間) 700円／内容 福祉車両の運転、乗降に伴う介添え

※受付は随時行っています。詳しくは、問い合わせてください。

①問合せ 社会福祉協議会総務課地域福祉係 ☎554-0304



2015夏！体験ボランティア参加者募集

この夏、ボランティア活動を通じて、いろいろな人と出会い、いろいろな体験をしてみませんか。

活動場所は市内の老人ホーム・保育園・障害者施設などです。

多くの方の参加をお待ちしています。

▼実施期間 7月21日(火)～9月11日(金) (期間は活動先により異なります) / 対象 小学校4年生以上で、都内に在住・在勤・在学の方(原則として3日以上参加できる方) / 参加費 無料(ただし今年度ボランティア保険に加入していない方は、保険料300円が必要)

参加者説明会

▼日時 7月18日(土)午前10時～11時30分 / 会場 福祉センター大会議室

①申込み・問合せ 7月10日(金)まで(土・日曜日を除く)の午前9時～午後5時に、電話または直接社会福祉協議会へ ☎554-0304

※コースごとに定員があるため、先着順で受け付けます。



官公署などから

「ごみのゆくえを知ろう!」夏休み処分場見学会参加者募集

夏休み恒例の処分場バス見学会を行います。

自分たちの出したごみがどのように処理されているのかを、確かめてみませんか。

▼日時・見学場所など

①8月7日(金)午前8時45分～午後5時10分(予定) : 八王子市戸吹クリーンセンター、二ツ塚処分場・谷戸沢処分場(集合・解散: JR八王子駅)

②8月28日(金)午前8時15分～午後5時40分(予定) : 柳泉園組合、二ツ塚処分場・谷戸沢処分場(集合・解散: JR武蔵小金井駅)

対象 多摩地域在住の小学校4～6年生と18歳以上の保護者2人1組、多摩地域在住・在勤・在学の中学生以上の方 ※なるべく2人1組で申し込んでください。

定員 各日40組80人(申込多数の場合は抽選) / 参加費 1人500円(昼食代)

※当日支払ってください。

①申込み・問合せ 7月16日(木)(必着)までに、往復はがき(1枚につき2人まで)の往信面に「見学会参加希望」と明記し、「参加者全員の住所(多摩地域在住以外の方は通勤・通学先も記載)・氏名(ふりがな)・年齢・性別・電話番号・携帯電話番号(持っていない方)・参加希望日」を記入の上、郵送で東京たま広域資源循環組合「夏休み見学会」係へ 〒190-0181 西多摩郡日の出町大字大久野764 2 ☎597-6152

※往復はがきの返信面に「申込者の郵便番号・住所・氏名」を記入してください。

※詳しくは、東京たま広域資源循環組合ウェブサイトをご覧ください。

サマージャンボ宝くじ 7月8日(水)発売開始

収益金は、市区町村の明るく住みよいまちづくりに使われます。

▼発売期間 7月8日(水)～31日(金) / 発売場所 全国の宝くじ売場 / 抽選日 8月11日(火) 賞金

ロサマージャンボ 1等5億円、前後賞各1億円、2等1000万円、3等10万円、4等3000円ほか

ロサマージャンボミニ 1等7000万円、2等700万円、3等30万円、4等3万円ほか

①問合せ 公益財団法人東京都区市町村振興協会 ☎03-5210-9945

日々の暮らしの中で法的トラブルに遭ってしまった時は、まずは法テラスへ

法テラス(日本司法支援センター)は、国民の皆さんが法的なトラブルの解決に必要な情報やサービスの提供をどこでも受けられるようにしようという構想のもと、国が設立

した法務省所管の法人です。問合せの内容に合わせて、解決に役立つ法制度や関係機関の相談窓口を無料で案内します。

また、経済的に余裕のない方が法的トラブルに遭った場合に、無料での法律相談や必要に応じて弁護士・司法書士の費用の立て替えなども行っています。

法的トラブルで悩んでいる方は、気軽に問い合わせてください。

①問合せ 法テラス多摩 ☎050-3383-5327

※受付時間は、平日の午前9時～午後5時です。

※無料法律相談は、事前に予約が必要です。



健康づくり調理師研修会

地場野菜と栄養の話や地場野菜を120g以上使った料理の調理実演・試食を行います。

▼期日

○第1回 1日目：7月14日
(火)、2日目：7月23日(木)

○第2回 1日目：7月28日
(火)、2日目：8月6日(木)

時間 いずれも午後2時～4時
会場

○第1回 1日目：西多摩保健所、2日目：東青梅市民センター

○第2回 あきる野市中央公民館

対象 調理師および飲食店・食料品販売店などで調理業務に従事している方／定員 各回50人(予約制・先着順)／

参加費 1人500円／講師1日目：西多摩農業改良普及

センター・西多摩保健所職員、2日目：杉浦良さん(二葉栄

養専門学校講師)

①申込み・問合せ 事前に、電話で西多摩保健所生活環境安

全課保健栄養係へ ☎ 042812216141

放送大学10月入学生募集

放送大学は、テレビやインターネットで授業を行う通信制の大学です。「働きながら学んで大学を卒業したい」「学びを楽しみたい」など、さまざまな目的で幅広い世代の方が学んでいます。

現在、平成27年10月入学生を募集しています。詳しい資料を無料で送付します。気軽に問い合わせてください。

▼受付期限 1回目：8月31日(月)まで、2回目：9月20日(日)まで

①問合せ 放送大学東京多摩学習センター ☎ 042134913467

※放送大学ウェブサイトもご覧ください。

思春期講演会

今回は、「若者のひきこもり／ひきこもる若者の心の世界の理解と、家族・関係者ができること」をテーマに、ひきこもり支援のスーパーバイザーなどで活躍している講師を招き、ひきこもる若者の心や家族・地域の支援者がどのような

に関わればいいのかについて話します。

「学校を休みがち」「仕事に就かず閉じこもっている」など、不登校・ひきこもりがちな若者の対応について知りたい家族の方や関係機関の皆さんを対象に、講演会を行います。

▼日時 8月5日(水)午後2時～4時／会場 羽村市生涯学習センターゆとろぎ小ホール

／対象 家族、教育・福祉・保健関係者、思春期・青年期の相談に応じる担当者／定員 100人(先着順)／参加費 無料／講師 長谷川俊雄さん(白梅学園大学教授)

①申込み・問合せ 7月24日(金)(必着)までに、電話またはファクスで西多摩保健所保健対策課地域保健係へ ☎ 042812216141 FAX 042812313987



7月のテレビはむら

「テレビはむら」は、多摩ケーブルネットワーク「TCN」デジタル放送 055 チャンネルで、毎週木曜日から水曜日までの1週間単位で放映しています。

■放映時間(30分)■

①午前9時～②午後5時～③午後9時～
※毎週土曜日に限り、「TCN」地上デジタル放送101チャンネルでも放送を行っています。(①午後1時30分～②午後5時～③午後9時～)
※最近の番組は、市公式サイトで動画配信しています。

問合せ 広報広聴課広報係 ☎ 505

シリーズ からだのきもち ～スポーツ吹き矢～

毎日、慌ただしい生活を送っている方に少しでも心と体をリフレッシュしてもらいたい。そんな想いでスタートしたのが、このコーナー「からだのきもち」です。
2回目の今回は、スポーツ吹き矢を紹介します！



シリーズ 第10回羽村市美術・工芸展 ～特別企画 はむらを描く～

今回で10回目を迎えた羽村市文化協会主催の「美術・工芸展」。
今年は文化協会創立10周年を記念して、特別企画「はむらを描く」展が行われました。
さまざまな技法で描かれた羽村の美しい風景をお楽しみください！



中央児童館(金) ☎ 554-4552
 西児童館(火) ☎ 554-7578
 東児童館(金) ☎ 570-7751
 図書館(月) ☎ 554-2280
 ゆとろぎ(月) ☎ 570-0707
 ※()は休みの日

あそび

■東児童館 スポーツの日〜ライ
 ンクップをしよう〜
 日時 7月8日(水)午後3時〜4時
 対象 小・中学生

※当日、東児童館へ来てください。
 ■東児童館 「児童館の怪談」
 児童館で「きもだめし」をします。
 日時 7月26日(月)午後1時30分〜3時

※当日、東児童館へ来てください。
 定員 80人(先着順)
 対象 小学校4年生〜18さいの方
 申込み 7月2日(水)〜11日(土)の午前9時

きもだめし 子どもスタッフ募集!!
 定員 5人(先着順)
 対象 小学校4年生〜18さいの方
 申込み 7月2日(水)〜11日(土)の午前9時

Living

■東児童館 手作りおもちゃ教室
 プンブンごま〜
 日時 7月11日(木)
 ①午前10時〜②午後1時〜
 対象 幼児〜小学生

※小学校に入る前の子どもは、保護者といっしょに来てください。
 参加費 無料
 先生 おもちゃ病院 ねじまわし

※当日、東児童館へ来てください。
 ■西児童館 手作り教室「西児やきそば&フルーツヨーグルトをつくらう」
 日時 7月11日(木)午前10時〜正午
 対象 羽村市に住んでいる小学生

時から午後5時まで、自分で電話するか東児童館へ来てください。
 ■東児童館 9月5日(土)の「わくわくキッズまつり」スタッフ募集!!
 第1回活動日 7月22日(水)午後3時〜4時30分(活動期間:7〜9月)
 対象 羽村市に住んでいる小学校2年生〜18さいの方
 定員 20人(先着順)
 申込み 7月2日(水)〜16日(木)の午前9時から午後5時まで、自分で電話するか東児童館へ来てください。

みる

■中央児童館 星間の太陽の観測会
 日時 7月7日(火)午後4時〜4時30分

※中学生までの子どもは、保護者といっしょに来てください。
 ■中央児童館 ファミリー天体観測会
 日時 7月7日(火)午後8時〜9時

※当日、中央児童館へ来てください。
 定員 20人(先着順)
 参加費 80円
 申込み 7月1日(水)〜8日(水)の午前9時から午後5時まで、自分で電話するか西児童館へ来てください。

きく

■中央児童館 夏休み自由研究「燃料電池を作ろう」
 日時 8月1日(土)午前10時〜11時

※当日、中央児童館へ来てください。
 定員 20人(先着順)
 参加費 300円(材料費)
 申込み 7月8日(水)〜22日(水)の午前9時から午後5時まで、自分で電話するか中央児童館へ来てください。

※当日、中央児童館へ来てください。
 定員 20人(先着順)
 参加費 300円(材料費)
 申込み 7月8日(水)〜22日(水)の午前9時から午後5時まで、自分で電話するか中央児童館へ来てください。

※当日、中央児童館へ来てください。
 定員 20人(先着順)
 参加費 80円
 申込み 7月1日(水)〜8日(水)の午前9時から午後5時まで、自分で電話するか西児童館へ来てください。

きく

■図書館 おはなし会
 幼児向け
 大型紙芝居「すいかのたね」など
 日時 7月11日(土)午前11時〜

※当日、直接会場へ来てください。
 定員 20人(先着順)
 参加費 300円(材料費)
 申込み 7月8日(水)〜22日(水)の午前9時から午後5時まで、自分で電話するか中央児童館へ来てください。

※当日、中央児童館へ来てください。
 定員 20人(先着順)
 参加費 80円
 申込み 7月1日(水)〜8日(水)の午前9時から午後5時まで、自分で電話するか西児童館へ来てください。

※当日、中央児童館へ来てください。
 定員 20人(先着順)
 参加費 80円
 申込み 7月1日(水)〜8日(水)の午前9時から午後5時まで、自分で電話するか西児童館へ来てください。

■ 7 月の相談日

相談名	相談日	時間	会場・電話
交通事故相談 (予約が必要です)	7月2日(木) 8月6日(木)	午後1時30分～ 4時	市民相談室 (市役所内) 555-1111 ☎199
税務相談 (予約が必要です)	7月7日(火) 8月4日(火)	午後1時30分～ 4時30分	
相続・遺言等 暮らしの手続き相談 (実施日の1か月前 からの予約制)	7月8日(水) 9月9日(水)		
住宅建築 なんでも相談 (予約が必要です)	15日(水)		
行政・人権 身の上相談	16日(木)		
外国籍市民生活相談 (スペイン語・ハングル) (予約が必要です)	10日(金)・24日(金)	午後1時30分～ 3時30分	
法律相談 (実施日の1か月前 からの予約制)	7月10日(水) 10日(金) 25日(水) 8月5日(水) 21日(金) 29日(土)	午後1時30分～5時 (土曜日は午前9時 30分～午後1時)	
女性悩みごと相談 (実施日の1か月前 からの予約制) ※羽村市・福生市の どちらでも相談で きます。	〈羽村市〉 1日(水)・15日(水)・ 29日(水)	午後1時30分～ 4時30分	羽村市役所市民相談室 ※予約は市民相談係へ 555-1111 ☎199
	〈福生市〉 8日(水)・22日(水)	午前9時～午後1時	福生市役所第1相談室 ※予約は広報広聴係へ 551-1529
健康なんでも相談	9日(木)・23日(木)	午後1時30分～3時	保健センター 555-1111
育児相談	16日(木)	午前10時～11時	健康相談：☎627 育児相談：☎624
特別金融相談 (前日までに予約)	14日(火)	午後2時～4時	羽村市商工会館相談室 555-6211
年金相談	月・水・金曜日	午前9時～正午 午後1時～4時	市民課 555-1111 ☎140
羽村駅西口 土地区画整理事業 に関する相談	月～金曜日	午前8時30分～正午 午後1時～5時15分	羽村駅西口 土地区画整理事務所 570-7474
消費生活相談	月～金曜日	午前9時～正午 午後1時～4時	消費生活センター 555-1111 ☎641
教育相談 (予約が必要です)	月～金曜日	午前9時～午後6時	教育相談室 554-1223
高齢者生活相談	月～金曜日	市役所…午前8時30分 ～午後5時	地域包括支援センター (市役所内) 579-7785・ 555-1111 ☎197
介護相談		あさひ…午前8時30分 ～午後5時	地域包括支援センター あさひ 555-8815
ひとり親・ 女性生活相談	月～金曜日	午前8時30分～ 午後5時	子育て支援課 555-1111 ☎239
子育て相談	月～金曜日 (総合相談)	午前8時30分～ 午後5時	子ども家庭支援センター 578-2882
	月～金曜日	午前8時30分～ 午後5時	しらうめ保育園 555-1019 各私立保育園
	月・水・金曜日	午前9時～正午	西児童館 554-7578
	火・木・土曜日	午前9時～正午	中央児童館 554-4552
	火・木・日曜日	午前9時～正午	東児童館 570-7751
ふれあい相談	木・金曜日	午前10時～ 午後4時	福祉センター 554-0304 フリーダイヤル 0120-294-992
障害者(児)相談	月～金曜日	午前8時30分～ 午後5時	地域活動 支援センターあおば 555-1210
	ピアカウンセリング (身体障害) 18日(土) (精神障害) 28日(火)	午後1時～4時	ピアカウンセリング (精神障害)のみ フリーダイヤル 0120-294-992
ふくし(権利擁護等) 法律相談 (前日までに予約)	22日(水)	午後1時30分～ 4時30分	福祉センター 554-0304

□ 祝日は相談を行わない場合があります。各担当へ問い合わせてください。

■ 人口と世帯

■ 人口と世帯 (平成27年6月1日現在)
男 28,761人 (-2)
女 27,776人 (-15)
計 56,537人 (-17)
世帯数 25,375世帯 (7)
() は前月比

■ 5月中の異動人口
出生 32人／死亡 24人
転入 223人／転出 248人
問合せ 市民課受付係 ㊦123

■ 税金などの納期

■ 平成27年度
固定資産税・都市計画税 (第2期)
国民健康保険税・介護保険料・後期高齢者医療保険料 (第1期)
→ 7月31日(金)
問合せ 納税課納税担当 ㊦190

■ 雇用対策 職業相談 (ハローワーク青梅との共同事業)

■ 7月の実施日時
→ 7月8日(水)・22日(水)
午後1時30分～4時30分
会 場 産業福祉センター2階会議室
☎ 579-0156 (実施日のみ)
問合せ 産業課経済対策係 ㊦657

■ 7月のおしゃべり場

■ テーマ トイレトレーニング
□ 西児童館 7月17日(金)
□ 東児童館 7月21日(火)
□ 中央児童館 7月23日(木)
時 間 午前10時30分～11時30分
※直接会場へお越しください。
問合せ 子ども家庭支援センター
☎ 578-2882

■ 臨床心理士による 「子どものこころ」ちょこっと相談

■ 7月の実施日時
□ 中央児童館 7月16日(木)
□ 西児童館 7月24日(金)
時 間 午前10時～正午
※直接会場へお越しください。
問合せ 子ども家庭支援センター
☎ 578-2882

■ 夜間校庭使用受付 (8月分)

受付期間 7月15日(水)～25日(土)
(月曜日を除く)
受付時間 午前9時～午後9時
受付会場 スポーツセンター
使用施設 羽村東小学校・羽村第三中学校
問合せ スポーツセンター ☎ 555-0033



7 月前半の休日診療

5 日(日)

[休日] 小作駅前クリニック ☎ 578-0161
[準夜] 平日夜間急患センター ☎ 555-9999
[歯科] 中野歯科医院 ☎ 554-7053

12 日(日)

[休日] わかくさ医院 ☎ 579-0311
[準夜] 福生市保健センター ☎ 552-0099
[歯科] 野崎歯科クリニック ☎ 555-3316

[休日][歯科] … 午前9時～午後5時

[準夜] … 午後5時～10時

※医療機関によって受付時間が異なる場合がありますので、確認してください。

※上記の時間以外は、東京都医療機関案内サービス

「ひまわり」へ ☎ 03-5272-0303 (24時間対応)
問合せ 保健センター



水道の漏水などの問合せ

市の指定を受けた工事業業者で修理できます。緊急の場合は、水道事務所または志摩設備工業㈱ (☎555-3063) へ



収藏品ファイル

その27 玉川上水関連資料④ こようどめ 「御用留」

「御用留」は、水番人が残した玉川上水の管理記録です。写真の部分には、大雨によって羽村堰の一部が壊れたので、入札で修理をする者を決めるという内容が書かれています。

郷土博物館で実物を展示しています。ぜひ、ご覧ください。



▲御用留

市 市役所 ☎ 555-1111
羽村駅西口連絡所(土) ☎ 554-8320
三矢会館連絡所(土) ☎ 554-8214
小作台連絡所(土) ☎ 554-9656
ゆ 生涯学習センターゆとろぎ(土) ☎ 570-0707
図 図書館(月) ☎ 554-2280
※小作台図書室(月) 図書館分室(月)(土)(日)
ス スポーツセンター(月) ☎ 555-0033
フ スイミングセンター(月) ☎ 579-3210
弓道場(月) ☎ 555-9255
郷 郷土博物館(月) ☎ 558-2561
水 水道事務所(土)(日) ☎ 554-2269
コ コミュニティセンター ☎ 554-8584
活 市民活動センター(土)(日) ☎ 555-1111

福 福祉センター ☎ 554-0304
い いこいの里(月の最終日曜日) ☎ 578-0678
介 地域包括支援センター市役所内(土)(日) ☎ 579-7785
地域包括支援センターあさひ(土)(日) ☎ 555-8815
保 保健センター(土)(日) ☎ 555-1111
平 平日夜間急患センター ☎ 555-9999
産 産業福祉センター(月) ☎ 579-6425
農 農産物直売所 ☎ 579-5467
動 動物公園(月) ☎ 579-4041
リ リサイクルセンター(土)(日) ☎ 578-1211
消 消費生活センター(土)(日) ☎ 555-1111
子 子ども家庭支援センター(土)(日) ☎ 578-2882

中 中央児童館(金) ☎ 554-4552
西 西児童館(火) ☎ 554-7578
東 東児童館(金) ☎ 570-7751
区 羽村駅西口土地区画整理事務所(土)(日) ☎ 570-7474
斎 富士見斎場 ☎ 555-6269
瑞 瑞穂斎場 ☎ 557-0064
フ フレッシュランド西多摩(月) ☎ 570-2626
病 公立福生病院 ☎ 551-1111
給 羽村・瑞穂地区学校給食センター(土)(日) ☎ 554-2084
自 自然休暇村 ☎ 0551-48-4017
シ シルバー人材センター(土)(日) ☎ 554-5131

※ () 内は休館日

7

7 月前半のカレンダー

1 日(水)

2 日(木)

市 手話通訳 ▶ 午前9時～正午
中 こぐまひろば ▶ 午前11時～

3 日(金)

4 日(土)

市 土・日窓口開庁
農 活力市 (あさがお・ほおずき市) ▶ 午前9時30分～午後5時30分
図 ハーブ観賞会 ▶ 午前10時～午後2時
コ 学校保健会講演会「強い体にやさしい心～運動遊びからの学び～」 ▶ 午後2時40分～

5 日(日)

市 土・日窓口開庁
リ 粗大ごみの直接持込受付 ▶ 午前9時～正午、午後1時～4時
農 活力市 (あさがお・ほおずき市) ▶ 午前9時30分～午後5時30分
ゆ 子ども映画会 ▶ 午前10時30分～11時30分

6 日(月)

7 日(火)

東 こぐまひろば ▶ 午前11時～
中 昼間の太陽の観測会 ▶ 午後4時～4時30分
中 ファミリー天体観測会 ▶ 午後8時～9時

8 日(水)

西 あそびのポケット ▶ 午前11時～
東 スポーツの日～ラインナップをしよう～ (対象: 小・中学生) ▶ 午後3時～4時

9 日(木)

中 あそびのポケット ▶ 午前11時～

10 日(金)

11 日(土)

市 土・日窓口開庁
東 手作りおもちゃ教室 ▶ 午前10時～、午後1時～
東 おもちゃの病院 ▶ 午前10時～、午後1時～
図 幼児向けおはなし会 ▶ 午前11時～

12 日(日)

市 土・日窓口開庁
小作台図書室ミニおはなし会 ▶ 午後2時～ (小作台図書室)

13 日(月)

コ [休] 臨時休館日

14 日(火)

東 あそびのポケット ▶ 午前11時～

15 日(水)

図 [休] 館内整理日
西 こぐまひろば ▶ 午前11時～
シ 入会説明会 ▶ 午後1時30分～

● 愛の献血にご協力を ●

日 時 7 月 13 日(月) 午前10時～正午、午後1時15分～4時
会 場 市役所正面玄関前
対 象 16～69歳の方 (65歳以上の方は、60～64歳のときに献血経験がある方)
※直接会場へお越しください。