

広報 はむら

平成 27 (2015) 年

8 月 1 日号



📖 主な記事

1 イベント情報

郷土博物館開館 30 周年記念特別展 玉川上水羽村堰～今に生きる先人の知恵と工夫～／ゆとろぎ 羽村市市民大学講座第 I 期「羽村の水、東京の水」／自然休暇村から など

4 市政の情報

聞かせてください！語り継ぎたい「羽村の昔」／国勢調査 2015 通信①／マイナンバーニュース No. 1／市立しらうめ保育園民営化に係る運営事業者募集／8 月 10 日は道の日 など

6 8 月のテレビはむら

8 情報アラカルト

13 こどものページ

14 8 月の相談日ほか



表紙の写真（平成27年7月10日撮影）

エサの時間だよ！ペンギンさん

暑い日が続いていますが、動物公園ではペンギンが気持ちよさそうに水の中を泳いでいます。

目で見るだけではなく、エサやりなどで動物と触れ合うことができる動物公園。この日も、子どもたちが興味深そうにペンギンへのエサやりを楽しんでいました。

羽村市公式キャラクター



はむりんにイベント出演を依頼するときは、申込みが必要だよ。詳しくは市公式サイトを見てくださいね。

はむりん

郷土博物館開館 30 周年記念特別展

玉川上水羽村堰

～今に生きる先人の知恵と工夫～

羽村市郷土博物館の開館 30 周年を記念し、玉川上水羽村堰をテーマとした特別展を開催します。玉川上水を管理していた「水番人」の古文書や、絵図に残された江戸時代の羽村堰、写真資料、模型などを基に、羽村堰の仕組みや歴史的背景などを解説します。

「羽村堰が昔から同じ場所にある理由」「投渡堰はなぜつくられたのか」「玉川上水にはどのくらいの量の水が流れていたのか」「玉川上水を使って、船で人や荷物を運んでいたことがある」など、さまざまな視点から見ることで、これまで知られていなかった新しい羽村堰の姿を見ることができます。

時代とともに変化する堰の姿や、現代まで変わらずに受け継がれている先人の知恵と工夫に迫ります。

また、全 4 回の展示関連講演会や、羽村堰の見学会、学芸員による展示解説も行います。ぜひ、お越しください。

※展示関連講演会や、羽村堰の見学会、学芸員による展示解説については、今後の広報はむらやメール配信サービス、市公式サイト郷土博物館ページでお知らせします。

期 間 8 月 15 日(土)～12 月 23 日(水・祝)

※月曜日休館(祝日の月曜日は開館します)

会 場 郷土博物館

入館料 無料

問合せ 郷土博物館 ☎ 558-2561

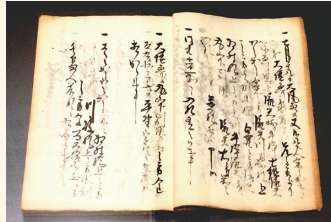

▲御用留

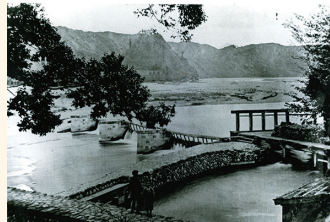

▲羽村堰(明治 20 年ごろ)



▲羽村臨視日記



▲ザグリ



▶フミドリ

カイクは、口から糸をはいてまゆをつくります。このまゆから道具を使ってひき出した糸を生糸(きいと)といいます。

今回は 3 種類の道具で糸をひき、生糸にするまでを体験します。

「カイク」「養蚕(ようさん)」「製糸(せいし)」のことがよくわかる館内ガイドツアーも行います。

日 時 8 月 22 日(土)

○午前の部：午前 10 時～正午

○午後の部：午後 1 時～3 時

※ガイドツアーは各時間内で定期的に行います。

会 場 オリエンテーションホール

定 員 午前の部・午後の部各 30 人(先着順)

※小学生以下のお子さんは保護者同伴でお願いします。

参加費 無料

持ち物 タオル・エプロン(または汚れてもよい服装)

申込み・問合せ 8 月 2 日(日)から(月曜日を除く)の午前 9 時～午後 5 時に、電話または直接郷土博物館へ ☎ 558-2561



体験学習会

「まゆから糸をひこう!」



カブトムシ教室

夏休みの自由研究にもなる「カブトムシ教室」を開講しています。

卵から幼虫、そしてさなぎから羽化して成虫になったカブトムシがたくさんいる繁殖場で、カブトムシの一生や体の仕組み、繁殖の仕方や育て方、採取方法まで、飼育員がわかりやすく説明します。

期 間 8月16日(木)まで(月曜日を除く)

時 間 午後3時10分～3時30分

会 場 動物公園内カブトムシ繁殖場

参加費 無料(入園料は、かかります)

水あそびをしよう！

暑い夏を楽しく過ごせるようにとサンクンガーデンにボール流しや水鉄砲など、お子さんの水遊び場を用意しました。よしずのテントには涼しさと呼ぶ風鈴の音も響きます。

期 間 8月30日(木)まで(月曜日を除く)

時 間 午前10時30分～午後3時

会 場 サンクンガーデン

参加費 無料(入園料は、かかります)

※いずれも、天候などにより変更または中止する場合があります。

問合せ 動物公園 ☎ 579-4041

ゆとりぎ 羽村市市民大学講座第Ⅰ期

「羽村の水、東京の水」



徳川家康の江戸入城以来、東京の発展は、常に水の確保との戦いでした。

この講座では、江戸や現代の東京と、水との関係・水の供給について説明した後、江戸時代に開削された玉川上水の出発点である、ここ羽村市から終点・新宿区まで実際に講師が歩いた体験に基づいた話をします。

そのほか、東京の湧水や地下水に関するさまざまな話題についても講義します。

日 時 9月5日(土)・26日(土)各日午前10時30分～正午
会 場 9月5日(土)：ゆとりぎ2階講座室1A、9月26日(土)：ゆとりぎ2階講座室2

定 員 30人(先着順)

受講料 1000円(全2回分)

講 師 松山洋さん(首都大学東京教授)

申込み・問合せ 8月1日(土)から(月曜日を除く)の午前9時～午後5時に、電話または直接ゆとりぎへ ☎ 570-0707

バードカービング講座 受講生募集

木彫りのカモ「デコイ」を制作します。初めての方でも手軽にできます。ナイフや彫刻刀を使って彫り、オイルステインで彩色して完成です。

手の中からあなただけの鳥が生まれる体験をしませんか。

日 時 9月2日(水)・9日(水)・16日(水)・23日(水)・30日(水)いずれも午前10時～正午

会 場 ゆとりぎ3階創作室1

対 象 市内在住・在勤の方

定 員 20人(申込多数の場合は抽選)

費 用 4500円(全5回分・材料費込み)

※有料保育あり。詳しくは、問い合わせてください。

申込み・問合せ 8月19日(水)(消印有効)までに、

はがきに「住所・氏名・電話番号」を記入し、郵送または直接ゆとりぎへ ☎ 205-0003 羽村市緑ヶ丘1-11-5 ☎ 570-0707 (受付

時間：月曜日を除く午前9時～午後5時)



▲木彫りのカモを制作します

プレママサロン（母親学級）

妊娠、出産、赤ちゃんとの生活について話します。

期 日 9月3日(木)・10日(木)・24日(木)

(全3日)

時間

○1日目：3日目：午後1時15分～3時45分

○2日目：午後2時～4時

内容

○1日目：助産師による講座

○2日目：産婦人科医・栄養士による講座

○3日目：歯科医による講座、先輩ママ

マとの交流

会場 保健センター

対象 市内在住の妊娠中の方

参加費 無料

持ち物 母子健康手帳・筆記用具

※直接会場へお越しください。

※3日間の講座のうち1日だけの参加もできます。

※お子さん連れでの参加は、事前に相談してください。

問合せ 保健センター ☎ 555-1111

11 ☎ 626

もぐもぐ教室 ～離乳食生後7か月以降講座～

離乳食をゴックンと飲み込むことが上手になってきたら、もぐもぐ・かみかみに進みましょう！

赤ちゃんに合った食べ物の固さや大きさ、種類の増やし方など、簡単メニューについて楽しく学ぶ教室です。

日 時 8月27日(木)午前10時～11時30分

会場 保健センター

対象 平成26年10月16日～12月31日

生まれの乳児とその保護者

定員 15組(先着順)

参加費 無料

内容 離乳食のポイント／離乳食調理デモンストラクション／試食(保護者の方が試食します)／育児ワンプォイント講座／みんなで話そう「離乳食と育児について」

※対象のお子さん以外を連れての参加は、ご遠慮ください。

申込み・問合せ 8月3日(月)から、電話で保健センターへ ☎ 555-1111 ☎ 625 (土・日曜日を除く午前8時30分～午後5時)

11 ☎ 626

8月3日(月)から、電話で保健センターへ ☎ 555-1111 ☎ 625 (土・日曜日を除く午前8時30分～午後5時)



夏休みには、家族や友人と一緒に、爽やかな清里高原で心も体もリフレッシュしませんか。

問合せ 自然休暇村 ☎ 0120-47-4017 ☎ 0551-48-4017

■ 8月のKAWARI湯

8月は、リラックス効果の高い「ラベンダーの湯」です。

■ 8月の休暇村

夏休み縁日

毎年恒例の夏休み縁日を行います！日程は自然休暇村フェイスブックページ・ウェブサイトでお知らせします。

夏休み期間中でも宿泊予約の可能な日があります。問い合わせください。 ▶ 自然休暇村 Facebook ページ QR コード



■ 休暇村周辺情報

第26回清里フィールドバレエ ～白鳥の湖～

日本で唯一、連続上演されている野外バレエ公演です。夜の森で自然と人が織り成す幽玄な世界を楽しんでください。

日 時 8月11日(火)までの各日午後8時～(開場午後7時)

※8月3日(月)・6日(木)を除く。

会場 萌木の村野外特設会場(休暇村から車で約5分)

料 金 自由席当日券 大人… 5,500円、小人(4歳～小学生)… 3,000円

問合せ 萌木の村公演事務局 ☎ 0551-48-2907

明野サンフラワーフェス 2015

富士山、南アルプス、八ヶ岳を望む最高のロケーション。約60万本のひまわりが咲き誇ります。

日 時 8月23日(日)までの各日午前8時～午後5時

会場 山梨県北杜市明野町浅尾 5664

入場料 無料(駐車場有料)

問合せ 北杜市役所明野総合支所 ☎ 0551-42-1112

羽村市スポーツ奨励賞表彰

スポーツなどで優秀な成績を収めた方を表彰します。10月11日(日)に羽村市市民体育祭で褒状および記念品を贈呈します。

表彰対象 市内在住の方、または市内に活動拠点のある団体(高校生以上)で、平成26年9月1日～平成27年8月31日に行われた大会で次の基準に該当する方

表彰基準

① 高校生・大学生など：関東全域程度の大会・全国大会・国際大会に出場

② 団体または高校生・大学生以外：関東全域程度の大会で8位以内入賞・全国大会や国際大会に出場

※自薦・他薦は問いません。
※大会名および入賞したことを確認できるもの(大会のプログラムや表彰状など)が必要です。
※過去に表彰された方は対象となりません。

申込み・問合せ 9月1日(火)まで(月曜日を除く)の午前9時～午後10時に、電話または直接スポーツセンターへ ☎ 555-10033

平成27年度夏季花いっぱいコンクール審査結果

5月24日に行った春の花いっぱい運動で植えたサルビア・ペゴニア・マリーゴールドを審査しました。

参加していただいた団体の皆さん、ありがとうございました。

町内会・自治会・事業所：花壇の部

□ 最優秀賞 五ノ神中町内会

□ 優秀賞 栄町第一町内会、川崎西町内会

町内会・自治会・事業所：街路の部

□ 最優秀賞 富士フレイバー株式会社

□ 優秀賞 小作台東町内会、間坂第一町内会

学校・幼稚園・保育園の部

□ 最優秀賞 小作台小学校

□ 優秀賞 羽村西小学校、さかえ幼稚園

※優良賞など詳しくは、観光協会ウェブサイトを閲覧いただくか、問い合わせください。

問合せ 産業課農政係 ☎ 663 / 羽村市観光協会 ☎ 555-19667

— あなたの思い出が羽村の歴史になる — 聞かせてください！語り継ぎたい「羽村の昔」

現在、市では、『羽村市史』を編さんするため、さまざまな調査を行っています。

そこで、市内に残る習俗(衣食住・冠婚葬祭・年中行事・信仰・芸能・生業など)や伝承(昔話・子どもの遊びなど)について、聞き取り調査を行います。今回は、下表の区域が対象です。

当日は、座談会を行った後、少人数のグループに分かれて聞き取りを行う予定です。該当する区域の日に、直接会場へお越しください。

ぜひ、ご協力をお願いします。

対象 おおむね70歳以上で、次のいずれかに該当する方

① 下表の区域で生まれ育った方
② 結婚してから、下表の区域に住んでいる方

③ 下表の区域の習俗や伝承などに詳しい方

※表の区域で生まれ育った方で、結婚などで別の区域に引っ越した方も対象となります。

※習俗や伝承などに詳しい方の場合、出身・年齢は問いません。

※謝礼などの支払いはありません。

※駐車場に限りがあります。なるべく徒歩・自転車などでお越しください。

町内会の区域	期 日	時 間	会 場
奈賀一	8月19日(木)	午前9時30分～	奈賀会館
奈賀二			
間坂第一	8月19日(木)	午後1時～	加美会館
間坂第二			
宮地	8月19日(木)	午後3時30分～	加美会館
田ノ上第一	8月20日(金)	①午後1時～ ②午後3時30分～	田ノ上会館
田ノ上第二	8月20日(金)	午前9時30分～	中央館
田ノ上第三			
美原	8月21日(土)	①午前9時30分～ ②午後1時～	美原会館

※時間は、いずれも2時間程度です。

※田ノ上第一・美原町内会の区域については、①②のどちらかの時間にお越しください。

問合せ 市史編さん室市史編さん担当 ☎ 365



▲▲ 昔の羽村の様子



国勢調査2015

通信①

国勢調査は、我が国の人口・世帯の実態を明らかにすることを目的として、5年に一度全国一斉に行われる国の最も重要な統計調査です。

期 日 10月1日

期 間 9月上旬から10月下旬まで

対 象 10月1日現在、日本国内に普段住んでいるすべての人（外国人を含む）および世帯を対象とします。

調査事項

○世帯員について：「男女の別」「出生の年月」など13項目

○世帯について：「世帯員の数」「住居の種類」など4項目

調査は調査票の配布に先行して調査員が各世帯

を訪問し「インターネット回答の利用案内」を配布した後、インターネット回答のなかった世帯にのみ調査票を配布する方法で行われます。調査完了後は、すべての調査票が総務省統計局に集められ、独立行政法人統計センターで集計されます。

※調査関係者には守秘義務があり、調査内容の秘密は保護され、集計後、調査票は適切に処理されます。

※記入内容は、統計作成以外の目的に使われることは絶対にありません。

※国勢調査は「統計法」という法律に基づき行います。「統計法」では、正確な統計を作成するために、調査項目に回答する義務（報告義務）が定められています。

問合せ 総務課総務係 347



ボランティア袋の表記が変わります

ボランティア袋には、これまで「燃やせるごみ用」と「燃やせないごみ用」に、それぞれ大袋（45ℓ）と中袋（20ℓ）の2種類がありました。今後、在庫がなくなり次第「燃やせるごみ・燃やせないごみ」の両方に兼用できる袋へ変更していきます。袋の大きさはこれまでどおり、大袋（45ℓ）と中袋（20ℓ）の2種類です。

入しないよう引き続きご協力をお願いします。※変更前のボランティア袋も継続して使用できますが、袋の表記に従ってごみを入れてください。
問合せ 生活環境課生活環境係 204

■変更前■



■変更後■



マイナンバー制度

10月から社会保障・税番号制度（マイナンバー制度）が始まります。

マイナンバーとは

10月から日本国内の市区町村に住民登録のある方に通知される、一人ひとり異なる12桁の番号をマイナンバーといいます。

マイナンバー制度実施の流れ

○住民票のある方に12桁の個人番号が記載された「通知カード」が住民票の住所に送付されます。（平成27年10月以降）

※「通知カード」を確実に受け取っていたために、現在の住所と住民票の住所が異なる方は、早めに在住の市区町村に住民票の異動届の手続きをお願いします。

○申請に基づき「個人番号カード」が交付されます。（平成28年1月）

※個人番号カードは本人確認のための身分証明書として使うことができます。

羽村市におけるマイナンバーへの取り組み

現在、市では、10月以降に行う「通知カード」送付に向けて、準備を進めています。今後、「通知カード」などのマイナンバーに関する情報を適時発信していきます。

問合せ 総務課総務係 347



市立しらうめ保育園民営化に係る運営事業者募集

平成29年4月1日から民営化する保育園を運営していただく民間事業者を募集します。

募集内容

対象保育園 市立しらうめ保育園

所在地 羽村市羽東1-29-16

募集方法 企画提案型公募(プロポーザル方式)

選定方法 保育に関する識見を有する方や在園児の保護者などが委員となる「羽村市立保育園民営化に伴う移管法人選定委員会」が審査し、決定します。

応募要領配布

配布期間 8月3日(月)～9月10日(木)(土・日曜日を除く)の午前8時30分から午後5時まで

配布場所 市役所2階子育て支援課

※市公式サイトからダウンロードすることができます。

応募方法・問合せ 8月10日(月)～9月10日(木)(土・日曜日を除く)の午前8時30分から午後5時までに、指定された関係書類を市役所2階子育て支援課保育・幼稚園係(☎ 232)へ

説明会および現地見学会
日時 8月8日(土)午前9時～
会場 市役所2階203・204会議室

※参加者は一団体に付き3人以内とします。

※参加を希望する場合は、8月7日(金)午後4時までに、電話で子育て支援課保育・幼稚園係(☎ 232)へ

リサちゃんといくるちゃんのごみの出し方！ くペットボトルの分別は わかるかな？の巻＞



①容器包装プラスチック(資源B) ②容器包装プラスチック(資源B) ③ペットボトル

8月のテレビはむら

「テレビはむら」は、多摩ケーブルネットワーク「TCN」デジタル放送 055 チャンネルで、毎週木曜日から水曜日までの1週間単位で放映しています。

■放映時間(30分)■

①午前9時～②午後5時～③午後9時～
※毎週土曜日に限り、「TCN」地上デジタル放送101チャンネルでも放送を行っています。(①午後1時30分～②午後5時～③午後9時～)
※最近の番組は、市公式サイトで動画配信しています。

問合せ 広報広聴課広報係(☎ 505)

特別番組 第40回はむら夏まつり

はむら夏まつりは、今年で40回目を迎えました。毎年恒例のイベントに加え、40回を記念して、今年のテーマ「光」にちなみ、イルミネーションや過去の夏まつりの様子を映像で振り返る特別な演出も行われました。テレビはむらレポーターが熱気あふれる会場の様子をたっぷりとお伝えします！



特集 ホタル観察会

6月下旬から7月初旬にかけて、市内の多摩川のほとりでホタルが見られるのをご存じですか？

羽村蛍研究会の皆さんが、長年、阿蘇神社近くのホタル養殖地でホタルの養殖、保護を続けています。

今回テレビはむらでは、毎年6月に行っている「ホタル観察会」の様相取材しました。

幻想的に輝くホタルの光を楽しんでください！

8月10日は

道の日

みんなが道路を快適に利用できるよう、ルールを守りましょう

- のぼり旗、立て看板、置き看板、商品などを道路上に置かない
- 自転車・バイクなどを道路上に放置しない
- 車乗入れ用のブロックを道路上に置かない
- 側溝にゴミや油などを捨てない
- 交通の支障となる樹木の枝などを道路に出さない

許可が必要です！

道路に目よけ・看板・工事用施設を設けるなど、道路を連続して使用するときは、道法による「占用許可」と「占用料の納付」が必要です。また、広告などを設置する場合は、東京都屋外広告物条例により、許可申請が必要となる場合があります。

※道路に置いた物品や看板、道路に出ている樹木の枝などが原因で事故が発生した場合、原因者は責任を問われることがあります。

問合せ ■道路占用 市道：土木課道路管理係

⑨293、都道：西多摩建設事務所管理課⑨0428-22-2517、国道：相武国道事務所管理第一課⑨042-643-2007／■屋外広告物 土木課庶務係⑨295、多摩建築指導事務所管理課⑨548-2029

狭い道路の整備促進にご協力を

羽村市内にある幅が4mに満たない道路は、約3万2000mにおよびます（羽村駅西口土地区画整理事業施行地区を除く）。

狭い道路は、交差点や角地での見通しが悪いなどの交通安全面だけでなく、救急車・消防自動車などの緊急車両の通行に支障があるなど、防災面でも問題があります。

狭い道路の改善のため、次のことについて、皆さんのご協力をお願いします。

セットバック・隅切り設置による整備を促進します

建築基準法では、幅が4m未満の狭い道路に接して建物を新築する場合、道路の境界線が道路の中心から2mになるまでセットバックしなければならいとされています。

また、東京都建築安全条例により、幅がそれぞれ6m未満の道路が交わる角地に建物を建築する場合、交わるポイントを頂点とする底辺2mの二等辺三角形となるよう隅切りを設けなければならないとされています。

セットバックとは

道路に接している敷地で、道路の境界線を後退させること

隅切りとは

道路と道路が交差する部分の敷地の角を切り取ること

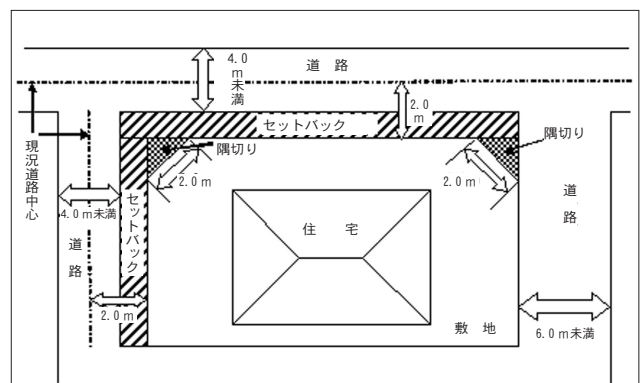

▲セットバックと隅切りのきまり

道路用地を寄付または無償貸与により市に提供していただいた場合

舗装整備：道路用地の舗装は市が行います。
用地管理：道路用地の管理は市が行います。
固定資産税などの減免および非課税：セットバック用地・隅切り用地を無償貸与により道路として整備した場合は、固定資産税・都市計画税を軽減する制度があります。

※詳しくは、問い合わせてください。

問合せ ■道路の整備に関すること：土木課道路管理係⑨294／■税金に関すること：課税課資産税係⑨158

暮らし



指定給水装置工事事業者の指定

次の事業者を新たに市の指定給水装置工事業者に指定しました。

▼指定番号 226／工事店
新栄設備 東京都あきる野市雨間531-11 ☎ 533-3640

▼指定番号 227／工事店
有限会社ノリセツ 東京都練馬区大泉学園町6-28-26 ☎ 03-3924-3099

①問合せ 水道事務所 ☎ 554-2269

街頭防犯カメラの設置

市では、防犯対策の一環として、犯罪抑止を目的に街頭防犯カメラを設置しています。平成27年度は、羽村駅西口周辺に2台、小作駅西口周辺に2台を設置しました。

①問合せ 防災安全課交通・防犯係 ☎ 216

第23回羽村市消防団ポンプ操法審査会結果

7月19日(日)に行った第23回羽村市消防団ポンプ操法審査会で、第四分団が総合優勝、第一分団が準優勝、第三分団が第三位となりました。

総合優勝した第四分団は、平成28年度に行われる東京都消防大会に、準優勝した第一分団は、9月20日(日)に行われる西多摩地区消防大会に羽村市の代表として出場します。

①問合せ 防災安全課防災係 ☎ 207

税金



平成27年度分償却資産の申告について

市内に償却資産を所有している方および事業者は、毎年1月1日に所有している資産を、市に申告する義務があります。償却資産の申告漏れなどがある方には、8月上旬にお知らせを送付します。忘れずに申告してください。
※申告書が必要な場合は、連絡してください。

健康



絡してください。
※電子申告も受け付けています。詳しくは、市公式サイトをご覧ください。

①申告先・問合せ 課税課資産税係 ☎ 153

第2期 胃がん・呼吸器(肺がん・結核) 検診

第2期胃がん・呼吸器検診の受付を開始します。

▼日時 9月26日(土)・28日(月)・29日(火)・30日(水)各日午前7時30分～正午(時間指定はできません。受診時間は受診券に記載します。)/会場 保健センター/対象 市内在住で検診日現在40歳以上の方

※次に該当する方は、受診できません。
妊娠中または妊娠の可能性がある方/胃や肺に病気があり治療中の方/職場で受診の機会がある方/今年度、羽村市の胃がん・呼吸器検診をすでに受診した方

定員 各日100人

※申込多数の場合は、抽選で

受診者を決定し、受診決定者に受診券を9月9日(水)に発送する予定です。抽選に外れた方へも連絡します。

※問診票は当日記入していただきます。事前に記入を希望する方は、受診券が届いてから保健センターへお越しください。

費用 無料/内容 胃がん検診(胃部X線撮影)、呼吸器検診(胸部X線撮影、喀痰検査)
※喀痰検査は別途検査条件があります。

申込期間 8月3日(月)～9月3日(木)(消印有効)/申込方法 ①保健センターで申込用紙に記入(土・日曜日を除く) ②はがきに必要事項を記入して保健センターへ送付(申込用紙をはがきに貼付すると便利です。)

※申込用紙は、保健センター・市役所1階案内・市役所各連絡所で配布します。また、保健衛生事業日程表や市公式サイトに掲載しています。

注意事項

■胃がん検診・呼吸器(肺がん・結核) 検診は同時受診可能です。

■胃がん検診を受ける方は、前日午後9時以降、飲食ができません。

※喀痰検査は次の①または②に該当する方が対象です。検査を希望する場合は該当理由を書いてください。喀痰検査のみの受診はできません。

①6か月以内に血痰が出たことのある方
②(1日の喫煙本数)×(喫煙年数)≧400以上の方はがきの記入方法

<表面>	<裏面>
〒 205-0003 羽村市緑ヶ丘5-5-2 羽村市保健センター がん検診担当 行	■氏名(フリガナ)、生年月日、住所、電話番号 ■検診希望日 ○第1希望 9月○日 ○第2希望 9月○日 ■受診希望検診項目 胃のみ、呼吸器のみ、胃・呼吸器両方(選択して記入) ■喀痰検査希望の有無 ※有の場合は、理由も記入(注意事項参照)

※夫婦・家族で検診を希望する場合も、1人1枚の申込みが必要です。

①問合せ 保健センター ☎ 555-1111 ☎ 623

子育て



児童扶養手当の支給

8月、児童扶養手当の支給月です。8月14日(金)に指定の口座に振り込みます。確認してください。

●問合せ 子育て支援課 係内236

児童扶養手当の受給には手続きが必要です

ひとり親家庭の自立を支援するため、児童扶養手当を支給します。児童扶養手当を受給するためには手続きが必要です。対象となる方は、手続きしてください。

▼対象 次の①から⑤のいずれかに該当する18歳に達する日以後最初の3月31日までの間の児童(身体障害者手帳1〜3級、愛の手帳1〜3度の障害児は20歳未満)について、

- ① 児童または児童を養育している者がその児童を監護し、かつ、生計を同じくする場合
- ② 父母が婚姻を解消した児童
- ③ 父か母が一定程度の障害の

状態にある児童

④ 父か母の生死が明らかでない児童

⑤ そのほか(父か母が1年以上扶養義務を怠った状態にある児童、父か母が1年以上拘禁されている児童など)

支給額(月額)

● 児童1人の場合 全部支給 : 4万2000円、一部支給 : 9910円〜4万1990円

■ 児童2人以上の加算額 2人目 : 5000円、3人目以降1人につき3000円

※ 手当は、監護・養育する児童数、受給資格者の所得額に応じて、全部支給・一部支給・全部停止(支給なし)が決まります。

※ 次に該当する場合は、手当は受けられません。

児童が里親にあずけられているとき／児童が児童福祉施設などに入所しているとき／児童または受給資格者が日本国内に住所がないとき／前年の所得が基準額以上のとき

手続きに必要なもの

申請者および児童の戸籍謄

本／申請者名義の金融機関の口座番号がわかるもの／

印鑑(スタンプ式でないもの)／親の障害を要件とする場合は、親の障害者手帳

など／申請の年の1月1日現在羽村市に住所がなかった方は、前住所地の市区町村の発行する「課税証明書」または「非課税証明書」(所得・扶養人数・控除記載のあるもの)

※ 受給要件によっては、ほかの書類が必要となる場合があります。

● 問合せ 子育て支援課 係内236

特別児童扶養手当「現況届」の提出を

特別児童扶養手当を受けている方は、必要書類を持参し、必ず次の期間中に提出してください。該当する方には、8月7日(金)までに通知します。

▼ 日時 8月10日(月)〜31日(月)の午前8時45分から午後5時まで(正午〜午後1時、土・日曜日を除く)

※ 8月15日(土)・16日(日)は市役所1階多目的室で受け付け

ます(午前11時45分〜午後1時を除く)。

● 問合せ 子育て支援課 係内236

選挙



政治家の寄附禁止強化月間

寄附禁止のルールを守り明るい選挙を実現しましょう。政治家が選挙区内の方にお金や物を贈ることは法律で禁止されています。また、有権者が政治家に対し寄附を求めることも禁止されています。

みんなで徹底しよう「三ない運動」

■ 政治家は有権者に寄附を贈らない！

■ 有権者は政治家に寄附を求めない！

■ 政治家から有権者への寄附は受け取らない！

● 問合せ 選挙管理委員会事務局 ☎555-1111(内682)

地域密着！廃棄物処理ならおまかせ

お片付け 長年放置されたお部屋・あかずの間など... 廃棄物でお困り事はございませんか？ このお悩み私達が解決します！



Before After

丸順商事(有)

富士見平2-1-14 (受付時間 8:30~17:00)

☎042-554-2229



医療法人社団天陽会

柳田医院

内科 小児科・特定健診

日本糖尿病学会 糖尿病専門医

羽村市羽中 2-11-53 ※羽村市中央館近く

○診療時間 午前 8:30 ~ 12:30 午後 15:00 ~ 19:00 ※土曜日は ~ 13:00
○休診日 日曜日・祝日

☎042-555-1800

● 友の会あります ● 羽村 糖尿 検索

駐車場 ゆとりの 20台

有料広告

産業



対話によって未来を創ろう

「おいしいおばあ資本主義」

「あなたは人生で何を貯めますか？」

第3回「踏み出そう！未来の親子＆コミュニティ実現の第一歩」

「セカンドライフにおいて一歩踏み出したい方、超高齢社会について学びたい方へ」

4人に1人は高齢者という時代を迎えた日本。何歳になってもいきいきと過ごすために、さまざまなプランを考えておくことが大切です。

年齢を重ねていく中で、お金を貯めること以外に重要なことはないのでしょいか？貯めたものは自分のためだけに使えばいいのでしょうか？

市では、地域の企業と、多摩地域の企業・市民の皆さんなどと一緒に「未来」を紡ぎ出していくフューチャーセッション（対話の場）を行い、そこで生まれたアイデアを参加者と共有していきます。

▼日時 8月27日(木)午後1時

30分／会場 中小企業大学校東京校「BusiNest」3階セミナールーム（東大和市桜が丘2-137-5）／参加費 500円（お茶菓子代）

内容

スピーカー 松田智生さん（株式会社三菱総合研究所プラチナ社会研究センター主席研究員 チーフプロデューサー）／パネルディスカッション／対話セッション

主催 カシオ計算機株式会社

／協力 羽村市、東大和市、

（独）中小企業基盤整備機構、

（二社）企業間フューチャーセン

ター／申込み 事前に、フュー

チャーセッションおばあ

資本主義のウェブサイトから

申し込んでください。

①問合せ 産業課経済対策係 657

募集



都営住宅入居者募集

▼募集住宅

■ポイント方式による募集住宅（家族向けのみ）

ポイント方式：抽選による募

集ではなく住宅困窮度の高い順に入居資格審査対象とする方式

ひとり親世帯向／高齢者世帯向／心身障害者世帯向／多子世帯向／特に所得の低い一般世帯向／車いす使用者世帯向

■単身者向・単身者用車いす使用者向・シルバークリア

単身者向／単身者用車いす使用者向／シルバークリア（単身者・二人世帯用）

■事業再建者向定期使用住宅

事業の再建により住宅を失うこととなった中小企業者で、再建に向けて意欲的に取り組む方

申込資格 所得制限など条件があります。詳しくは「募集案内」をご覧ください。／申

込み 8月14日(金)までに郵送で届いたものに限り受付

募集案内の配布

▼配布期間 8月3日(月)～11

日(火)

配布場所・時間

○市役所2階建築課・1階案内：午前8時30分～午後5時（土・日曜日は1階案内のみ）

○市役所各連絡所 午前9時～午後1時（土・日曜日を除く）

※配布期間中に東京都住宅供給公社ウェブサイトからダウンロードすることができません。

①問合せ 東京都住宅供給公

社都営住宅募集センター 8月3日(月)～11日(火)：☎ 057

0-010-810、右記以外の期間と事業再建者向定期使用住宅：☎ 03-3498

1-894（いずれも土・日曜日を除く）

施設から



スイミングセンター

☎ 579-3210

トレーニングルームプログラム

マーシャルアーツ

音楽に合わせて、パンチ＆キックの簡単な格闘技技術とフィットネス動作を組み合わせた動きで体を引き締めていきます。体幹トレーニングも行います。



▼日時 毎週土曜日午前9時30分～10時30分／会場 トレーニングルーム／定員 20人（先着順）／参加費 1回500円／持ち物 運動できる服装・室内履き・飲み物・タオル

ベリーシェイプダンス

音楽に合わせてながら普段動かない肩・腰・お腹周りを動かし、骨盤周辺を中心に全身の血行を促進します。インナーマッスル（深層筋）を鍛え、内臓脂肪が付きにくい体をつくっていきます。

▼日時 毎週金曜日午前9時30分～10時30分／会場 2階会議室／定員 20人（先着順）／参加費 1回800円／持ち物 運動できる服装・飲み物・タオル

※いずれも当日、直接2階サウナ受付へお越しください。

社会福祉協議会から

傾聴ボランティア養成講座
～傾聴のすすめ～

話し上手は聴き上手。聴くことはすべてのコミュニケーションの始まりです。傾聴の技能を学び、高齢者施設での話し相手ボランティアや、日常でのコミュニケーションに役立てましょう。

話を聴くのが好きな方ならどなたでも参加できます。

▼日時 9月10日(木)～10月8日(木)の毎週木曜日(全5回)

午後1時30分～4時／会場 福祉センター(10月1日(木)は施設での実習を予定)／対象

市内在住・在勤の方／定員30人(先着順)／受講料 1000円(資料代込み)

※講習会初日に集金します。

講師 伊藤憲彦さん(心理力ウンセラー)

①申込み・問合せ 8月3日(月)～28日(金)(土・日曜日を除く)の午前9時から午後5時まで、電話または直接社会福祉協議会へ ☎55410304

臨時職員募集

障害者生活介護事業さくら支援員

支援員

▼応募資格 ヘルパー2級以上・保育士・介護福祉士・教員免許のいずれかの資格と、普通自動車免許がある方／募集人員 2人／勤務日時 週

5日午前8時30分～午後5時(7.5時間)／勤務場所 福祉センター内／勤務内容 障害のある方への日中活動の支援／雇用期間 平成28年3月31日まで(以降の期間については協議により継続)／賃金(時給) 1000円

①応募方法・問合せ 8月3日(月)～12日(水)(土・日曜日を除く)の午前8時30分から午後5時までに電話連絡の上、「履歴書・資格を証明する書類の写し」を、郵送または直接社会福祉協議会障害者支援課施設支援係へ ☎205100002 羽村市栄町2-18-1 ☎55112000

※面接日は後日連絡します。

西多摩衛生組合から

環境学習講座 親子で学ぶ
夏休み工作教室

環境について、親子で学ぶ工作教室を行います。太陽光発電で動くソーラーバタを作ります！

▼日時 8月23日(日)○第1回

：午前10時～正午、○第2回

：午後1時～3時／会場 フ

レッシュランド西多摩ふれあ

い館／対象 小学校4～6年

生の児童とその保護者／定員

各回30組60人(応募多数の場合

は抽選)／費用(1組) 5

00円(材料費)／申込み

8月4日(火)～9日(日)に、直接

フレッシュランド西多摩フロ

ントへ(お子さんのみの参加

申込みはできません)

①問合せ 西多摩衛生組合計

画管理課 ☎55412409

官公署などから

平成27年度自衛官募集

航空学生

▼応募資格 高校卒(見込み

含む)で21歳未満の方／受付期間 8月1日(土)～9月8日(火)／試験期日(一次) 9月23日(水・祝)

一般曹候補生

▼応募資格 18歳以上27歳未満の方／受付期間 8月1日(土)～9月8日(火)／試験期日(一次) 9月18日(金)・19日(土)(いずれか1日を指定)

自衛官候補生

▼応募資格 18歳以上27歳未満の方／受付期間 ○男子：年間を通じて行っています。

○女子：8月1日(土)～9月8日(火)／試験期日 ○男子：受

付時にお知らせします。○女

子：9月25日(金)～29日(火)(い

ずれか1日を指定)

①問合せ 自衛隊東京地方協

力本部福生募集案内所 ☎55

114725

平成27年度就学義務猶予免
除者等の中学校卒業程度認
定試験

中学校卒業程度の学力があるかどうかを認定するために国が行う試験です。高等学校の入学試験受験資格が与えられます。

▼受験資格

①就学義務猶予免除者で、平成28年3月31日までに満15歳以上になる方

②保護者が就学義務の猶予・免除を受けず、かつ、平成28年3月31日までに満15歳に達する方で、年度の終わりにまでに中学校を卒業できないことについてやむを得ない事由があると文部科学大臣が認めた方

③平成28年3月31日までに満16歳以上になる方(①、④の該当者を除く)

④平成28年3月31日までに満15歳以上になる日本の国籍を有しない方

受験案内等配布期間 9月11日(金)まで／受験案内等配布場所 文部科学省および東京都教育委員会

①問合せ 文部科学省生涯学習政策局生涯学習推進課認定試験第一係・認定試験第二係 ☎031525314111 (内2024・3267)

国民年金保険料の納付は、口座振替・前納がお得です

国民年金保険料を6か月分口座振替で前納した場合、現金納付や月ごとの口座振替に比べ、保険料が安くなります。

10月3月の6か月分を月ごとに現金で納付した場合の合計額は9万3540円ですが、口座振替で前納した場合は、9万2480円で、1060円割引になります。

口座振替による前納を希望する場合は、次の期限までに手続きをしてください。一度手続きすると次回分も口座振替による前納が継続します。

▼前納による振替日 10月末日(10月より翌年3月分) / 申込期限 8月末日

※月末が休日の場合は、翌営業日が振替日となります。

申込み 「預貯金通帳・通帳登録印鑑・年金手帳または基礎年金番号がわかるもの」を持参し、年金事務所または金融機関にある申出書に必要事項を記入し、口座振替を希望する金融機関窓口へ

※現金納付による前納制度も

あります。詳しくは、問い合わせてください。

◎問合せ 青梅年金事務所
☎ 0428-3013410

「年金情報流出」を口実にした犯罪に注意

日本年金機構を名乗って口座番号を聞き出そうとする者や、「流出した個人情報削除してあげる」と持ちかけてくる者が現れています。

■日本年金機構から、この件で皆さんに電話やEメールで連絡することは、一切ありません。なお、流出が確認された方への新しい基礎年金番号は、郵送でお知らせします。

■日本年金機構が、この件で皆さんにお金やキャッシュカードを要求することは、一切ありません。

■日本年金機構が、この件で皆さんにATMの操作をお願いすることは、一切ありません。

自分の情報が流出しているのかなど、心配な方は、次の専用電話窓口または近くの年金事務所へ相談してください

(羽村市の最寄り)は青梅年金事務所です。

◎問合せ 日本年金機構専用
電話窓口 ☎ 0120-818211 (祝日を除く午前8時30分〜午後9時)

TOKYOウオーク2015 第4回大会多摩川エリア

東京の名所を巡り、東京の魅力体験するウオーキング大会です。

▼日時 10月17日(土)午前5時30分〜午後4時 / 会場 ガス橋緑地ほか

※長距離コースは次の地点からスタートします。

45kmコース: 羽村取水堰、30kmコース: 多摩川緑地
コース 約8km、12km、20km、30km、45km / 参加費 大人: 1000円、中学生・高校生、75歳以上: 500円

※当日申込みの参加費は、500円増となります

※小学生以下は事前・当日申込みともに無料です。

※事前申込みは9月28日(月)まで。詳しくは、TOKYOウオーク2015ウェブサイトをご覧いただくか、問

い合わせてください。

◎問合せ (一社) 日本ウオーキング協会内TOKYOウオーク2015大会事務局 ☎ 03-5256-7855

平成27年度3R促進ポスターコンクール作品募集

環境省・3R活動推進フォーラムでは、廃棄物の3R促進ポスターを募集します。

▼テーマ 3R(廃棄物の発生抑制・再使用・再生利用)

の促進 / 募集区分 小学校低学年の部(1・2年生)、小学校中学年の部(3・4年生)、小学校高学年の部(5・6年生)、中学生の部 / 応募規格 作品は手描きのみとし、四つ切り画用紙(380mm×540mm)またはB3判(364mm×515mm)を使用

◎応募先・問合せ 9月2日(水)まで(土・日曜日を除く)

の午前9時〜午後5時に、「氏名(ふりがな)・年齢・学年・作品コメント(50字以内)・学校名・学校の住所と電話番号」を記入した紙を作品の裏面に貼り、直接羽村市生活環境課

生活環境係²⁰⁴へ

※記入用紙は羽村市公式サイトからダウンロードすることができます。

東京都子育て支援員研修の受講者募集

保育や子育て支援の各事業に従事する上で、必要な知識や技術などを有する「子育て支援員」の養成研修です。

▼対象 市内在住・在勤で、今後子育て支援員として就業する意欲のある方など / 申込方法 8月14日(金)までに、「子育て支援員研修 受講申込書」を郵送(書留)で(公財)東京都福祉保健財団福祉人材養成室子育て支援員担当へ

〒163-0719 東京都新宿区西新宿2-7-1 小田急第一生命ビル19階

※詳しくは、募集要項(羽村市役所2階子育て支援課で配布)または東京都福祉保健財団ウェブサイトを、東京都ウェブサイトをご覧ください。

◎問合せ (公財) 東京都福祉保健財団福祉人材養成室子育て支援員担当 ☎ 03-3344-8533 / 羽村市子育て支援課保育・幼稚園係²³²

232



中央児童館(金) ☎ 554-4552
 西児童館(火) ☎ 554-7578
 東児童館(金) ☎ 570-7751
 図書館(月) ☎ 554-2280
 ゆとろぎ(月) ☎ 570-0707
 ※()は休みの日

中央児童館

■中央児童館 手作りおもちゃ教室

♪ブンブンごま♪

二つ合わせたプラスチックコップに糸を通し、両手で引つ張ってブンブン回すおもちゃです。

日時 8月8日(土)

①午前10時～②午後1時～

対象 幼児・小学生

※小学校に入る前の子どもは、保護者といっしょに来てください。

参加費 無料

先生 羽村市おもちゃ病院 ね

しまわし

※いっしょに行つ「おもちゃの病院」では、おもちゃについての話もし

ます。保護者の方もいっしょに参加してください。

※当日、中央児童館へ来てください。

■東児童館 手作り教室「パンせんべいをつくらう」

日時 8月9日(日)午前10時～11時

30分(集合午前9時50分)

対象 羽村市に住んでいる小学生

18さいの方

定員 20人(先着順)

参加費 45円

持ち物 上履き・エプロン・三角巾・手ふきタオル・水筒(お茶類)・参加費

申込み 8月1日(土)～6日(木)の午前9時から午後5時までに、自分で電話するか東児童館へ来てください。

話するか東児童館へ来てください。

みる

■ゆとろぎ 子ども映画会

日時 8月2日(日)午前10時30分～11時30分

入場料 無料

上映作品 クマのプーさん プーさんと大あらし/三銃士/きこりの

ドナルド(変更の場合あり)

企画・運営 羽村映画クラブ

※当日、ゆとろぎへ来てください。

あそぶ

■東児童館 「わくわくキッズまつり」

楽しいお祭りだよ!みんな集合! プラバン・工作・ゲーム・くじ・なんでもすくいなどをします。

日時 9月5日(土)午前10時～正午、午後1時～3時(正午～午後1時は休み)

フードチケット 1人100円(180枚限定)

チケット販売 8月20日(木)～9月2日(木)に、各児童館で販売します。

※売り切れない場合は、当日東児童館で販売します。

※フード以外は無料で遊べます。

※前日は準備のため正午で閉館します。当日の開館時間は午前10時～午後3時です。



きく

■図書館 おはなし会

夏の楽しいおはなしを用意して待っています。友だちやお家の人をさそって来てください。大人の方も、ぜひ参加してください。

幼児向け 絵本「おばけのひっこし」などの読み聞かせをします。

日時 8月8日(土)午前11時～

※当日、図書館へ来てください。

小学生向け夜のあはなし会 暑い夏の夜にちよつと「ヒヤッ」とするような、こわいおはなしをします。

日時 8月21日(金)午後7時～

対象 小学生(保護者の送り迎えが必要)

定員 25人(先着順)

申込み 8月4日(火)午前10時から、電話するか図書館へ来てください。

川崎分室あはなし会

大型絵本「スイミー」などの読み聞かせをします。おはなしの後、簡単な工作をします。

日時 8月26日(木)午後3時～

※当日、川崎分室へ来てください。

■ 8 月の相談日

相談名	相談日	時間	会場・電話
交通事故相談 (予約が必要です)	8月 6日(木) 9月 3日(木)	午後1時30分～ 4時	市民相談室 (市役所内) 555-1111 ☎ 199
税務相談 (予約が必要です)	8月 4日(火) 9月 1日(火)	午後1時30分～ 4時30分	
登記相談 (実施日の1か月前からの予約制)	8月18日(火) 10月20日(火)		
行政・人権 身の上相談	20日(木)		
外国籍市民生活相談 (スペイン語・ハングル) (予約が必要です)	14日(金)・28日(金)	午後1時30分～ 3時30分	
法律相談 (実施日の1か月前からの予約制)	8月 5日(水) 21日(金) 29日(土) 9月 2日(水) 11日(金) 26日(土)	午後1時30分～5時 (土曜日は午前9時 30分～午後1時)	
女性悩みごと相談 (実施日の1か月前からの予約制) ※羽村市・福生市の どちらでも相談で きます。	＜羽村市＞ 5日(水)・19日(水)	午後1時30分～ 4時30分	羽村市役所市民相談室 ※予約は市民相談係へ 555-1111 ☎ 199
	＜福生市＞ 12日(水)・26日(水)	午前9時～午後1時	福生市役所第1相談室 ※予約は広報広聴係へ 551-1529
健康なんでも相談	13日(木)・27日(木)	午後1時30分～3時	保健センター 555-1111
育児相談	20日(木)	午前10時～11時	健康相談：☎ 627 育児相談：☎ 626
特別金融相談 (前日までに予約)	11日(火)	午後2時～4時	羽村市商工会館相談室 555-6211
年金相談	月・水・金曜日	午前9時～正午 午後1時～4時	市民課 555-1111 ☎ 140
羽村駅西口 土地区画整理事業 に関する相談	月～金曜日	午前8時30分～正午 午後1時～5時15分	羽村駅西口 土地区画整理事務所 570-7474
消費生活相談	月～金曜日	午前9時～正午 午後1時～4時	消費生活センター 555-1111 ☎ 641
教育相談 (予約が必要です)	月～金曜日	午前9時～午後6時	教育相談室 554-1223
高齢者生活相談	月～金曜日	市役所…午前8時30分 ～午後5時	地域包括支援センター (市役所内) 579-7785・ 555-1111 ☎ 197
介護相談		あさひ…午前8時30分 ～午後5時	地域包括支援センター あさひ 555-8815
ひとり親・ 女性生活相談	月～金曜日	午前8時30分～ 午後5時	子育て支援課 555-1111 ☎ 239
子育て相談	月～金曜日 (総合相談)	午前8時30分～ 午後5時	子ども家庭支援センター 578-2882
	月～金曜日	午前8時30分～ 午後5時	しらうめ保育園 555-1019 各私立保育園
	月・水・金曜日	午前9時～正午	西児童館 554-7578
	火・木・土曜日	午前9時～正午	中央児童館 554-4552
	火・木・日曜日	午前9時～正午	東児童館 570-7751
ふれあい相談	木・金曜日	午前10時～ 午後4時	福祉センター 554-0304 フリーダイヤル 0120-294-992
障害者(児)相談	月～金曜日	午前8時30分～ 午後5時	地域活動 支援センターあおば 555-1210
	ピアカウンセリング (身体障害) 22日(土) (精神障害) 25日(火)	午後1時～4時	ピアカウンセリング (精神障害)のみ フリーダイヤル 0120-294-992
ふくし(権利擁護等) 法律相談 (前日までに予約)	26日(水)	午後1時30分～ 4時30分	福祉センター 554-0304

□ 祝日は相談を行わない場合があります。各担当へ問い合わせてください。

■ 人口と世帯

■ 人口と世帯 (平成27年7月1日現在)
男 28,762人(1)
女 27,790人(14)
計 56,552人(15)
世帯数 25,394世帯(19)
()は前月比

■ 6月中の異動人口
出生 22人／死亡 31人
転入 213人／転出 189人
問合せ 市民課受付係⑤123

■ 税金などの納期

■ 平成27年度
市・都民税(第2期)
国民健康保険税・介護保険料・後期高
齢者医療保険料(第2期)
→ 8月31日(月)
問合せ 納税課納税担当⑤190

■ 雇用対策 職業相談 (ハローワーク青梅との共同事業)

■ 8月の実施日時
→ 8月12日(水)・26日(水)
午後1時30分～4時30分
会 場 産業福祉センター2階会議室
☎ 579-0156 (実施日のみ)
問合せ 産業課経済対策係⑤657

■ 8月のおしゃべり場

■ テーマ パパ育児
□ 東児童館 8月25日(火)
□ 中央児童館 8月27日(木)
□ 西児童館 8月28日(金)
時 間 午前10時30分～11時30分
※直接会場へお越しください。
問合せ 子ども家庭支援センター
☎ 578-2882

■ 臨床心理士による 「子どものこころ」ちょっと相談

■ 8月の実施日時
□ 東児童館 8月4日(火)
□ 中央児童館 8月6日(木)
時 間 午前10時～正午
※直接会場へお越しください。
問合せ 子ども家庭支援センター
☎ 578-2882

■ 夜間校庭使用受付(9月分)

受付期間 8月15日(土)～25日(火)
(月曜日を除く)
受付時間 午前9時～午後9時
受付会場 スポーツセンター
使用施設 羽村東小学校・羽村第三中学校
問合せ スポーツセンター☎ 555-0033



8 月前半の休日診療

2 日(日)

[休日] 柳田医院 ☎ 555-1800
[準夜] 平日夜間急患センター ☎ 555-9999
[歯科] 平三歯科医院 ☎ 554-0066

9 日(日)

[休日] 西多摩病院 ☎ 554-0838
[準夜] 福生市保健センター ☎ 552-0099
[歯科] 福留歯科医院 ☎ 555-7064

[休日][歯科] … 午前9時～午後5時
[準夜] … 午後5時～10時
※医療機関によって受付時間が異なる場合がありますので、確認してください。
※上記の時間以外は、東京都医療機関案内サービス「ひまわり」へ ☎ 03-5272-0303 (24時間対応) 問合せ 保健センター



水道の漏水などの問合せ

市の指定を受けた工事事業者で修理できます。緊急の場合は、水道事務所または志摩設備工業㈱ (☎555-3063) へ



収蔵品ファイル

その28 玉川上水関連資料⑤

いちのすいもん
「壺之水門 (実物大で再現)」

玉川上水は、この壺之水門から多摩川の水を取り入れていました。写真のとおり、郷土博物館内に壺之水門を実物大で再現しています。幅は約10.8m、奥行きが約4.5m、高さは約4mです。

郷土博物館では、8月15日(土)から羽村堰をテーマとした特別展を開催します。ぜひ、お越しください。

詳しくは、今回の広報はむら1ページをご覧ください。



▶壺之水門 (再現)

8

8 月前半のカレンダー

1 日(土)	市 土・日窓口開庁 大賀ハス「観蓮会」▶午前6時30分～8時(根がらみ前水田)
2 日(日)	市 土・日窓口開庁 リ 粗大ごみの直接持込受付▶午前9時～正午、午後1時～4時 ゆ 子ども映画会▶午前10時30分～11時30分
3 日(月)	
4 日(火)	
5 日(水)	
6 日(木)	市 手話通訳▶午前9時～正午
7 日(金)	
8 日(土)	市 土・日窓口開庁 ゆ 平和の企画展「本の朗読会」▶午前10時～10時40分 中 手作りおもちゃ教室▶午前10時～、午後1時～ 中 おもちゃの病院▶午前10時～、午後1時～ 図 幼児向けおはなし会▶午前11時～
9 日(日)	市 土・日窓口開庁 ゆ 平和の企画展「戦争体験語り」▶午前10時～10時30分
10 日(月)	図書館 夏期早朝開館のお知らせ 期 間 8月1日(土)～30日(日) ■本館 午前9時30分～午後8時 ■小作台図書館 午前10時～午後5時
11 日(火)	
12 日(水)	
13 日(木)	15 日 市▶午前9時～午後3時(市民パトロールセンターはむら(羽村駅西口)) ゆ 平和の企画展「本の朗読会」▶午前10時～10時40分 シ 入会説明会▶午後1時30分～
14 日(金)	
15 日(土)	市 土・日窓口開庁 郷 開館30周年記念特別展 玉川上水羽村堰～今に生きる先人の知恵と工夫～▶午前9時～午後5時(12月23日(水・祝)まで) 終戦記念日・黙とうにご協力を▶正午～(1分間)

❖ 戦後70周年平和啓発事業 ❖

- 平和フォーラム 8月15日(土)午前9時～午後8時
- 平和の企画展 8月8日(土)～15日(土) (10日(月)を除く) 午前9時～午後5時

※会場はいずれもゆとろぎです。

※詳しくは、広報はむら7月15日号をご覧ください。

市 市役所 ☎ 555-1111
羽村駅西口連絡所(土)(日) ☎ 554-8320
三矢会館連絡所(土)(日) ☎ 554-8214
小作台連絡所(土)(日) ☎ 554-9656
ゆ 生涯学習センターゆとろぎ ☎ 570-0707
図 図書館(月) ☎ 554-2280
※小作台図書館(月) 図書館分室(月)(木)(日)
スポーツセンター(月) ☎ 555-0033
スイミングセンター(月) ☎ 579-3210
弓道場(月) ☎ 555-9255
郷 郷土博物館(月) ☎ 558-2561
水 水道事務所(土)(日) ☎ 554-2269
コ コミュニティセンター ☎ 554-8584
活 市民活動センター(土)(日) ☎ 555-1111

福 福祉センター ☎ 554-0304
い いこいの里(月の最終日曜日) ☎ 578-0678
介 地域包括支援センター市役所内(土)(日) ☎ 579-7785
地域包括支援センターあさひ(土)(日) ☎ 555-8815
保 保健センター(土)(日) ☎ 555-1111
平 平日夜間急患センター ☎ 555-9999
産 産業福祉センター(月) ☎ 579-6425
農 農産物直売所 ☎ 579-5467
動 動物公園(月) ☎ 579-4041
リ リサイクルセンター(土)(日) ☎ 578-1211
消 消費生活センター(土)(日) ☎ 555-1111
子 子ども家庭支援センター(土)(日) ☎ 578-2882

中 中央児童館(金) ☎ 554-4552
西 西児童館(火) ☎ 554-7578
東 東児童館(金) ☎ 570-7751
区 羽村駅西口土地区画整理事務所(土)(日) ☎ 570-7474
斎 富士見斎場 ☎ 555-6269
瑞 瑞穂斎場 ☎ 557-0064
フ フレッシュランド西多摩(月) ☎ 570-2626
病 公立福生病院 ☎ 551-1111
給 羽村・瑞穂地区学校給食センター(土)(日) ☎ 554-2084
自 自然休暇村 ☎ 0551-48-4017
シ シルバー人材センター(土)(日) ☎ 554-5131

※ () 内は休館日