

広報はむら

平成 27 (2015) 年

12 月 1 日号



📖 主な記事

1 イベント情報

生涯学習センターゆとろぎ 開館 10 周年記念事業 フォレスト
コンサート in 羽村／羽村市特別支援学級発表会／動物公
園 NEWS／平成 28 年成人式／自然休暇村から など

4 市政の情報

平成 27 年 秋の叙勲／AZEMS が始動します！ CO2 排出ゼロ！
／平成 27 年度羽村市自治功労者等表彰／羽村第一中学校 全
日本吹奏楽コンクールで「金賞」を受賞 など

12 情報アラカルト

18 12 月のテレビはむら

19 こどものページ

20 12 月の相談日ほか



表紙の写真 (平成27年11月12日撮影)

黄色いじゅうたん

武蔵野公園のイチョウの葉が色づきました。
落ち葉が通りを覆い、鮮やかな黄色いじゅうた
んを敷いたように見えます。

道行く人はイチョウの並木道に立ち寄り、散
歩をしたり、写真を撮ったりして秋の深まりを
楽しんでいました。

羽村市公式キャラクター



はむりんファンクラブに
入りませんか？出演情報
などをメールでお知らせ
しています。詳しくは公
式サイトを見てりん♪

.....はむりん

生涯学習センター ゆとりぎ 開館10周年記念事業 フオレスタ コンサート in 羽村

音楽大学卒のメンバーで編成されたコーラスグループ「フオレスタ」。グループとしてのテレビ出演のほか、メンバー個人としてもオペラ出演などで活躍しています。その素晴らしい歌声を楽しんでください。

日時 平成28年3月6日(日)午後3時～(開場午後2時30分)

会場 ゆとりぎ大ホール(全席指定)

入場料 大人2000円、高校生以下1000円(1人4枚まで。未就学児は入場不可)

チケット 12月5日(土)から、ゆとりぎで販売します(午前9時～午後5時)。

※ゆとりぎは月曜日休館です(祝日の場合は開館)。

※一時保育あり(費用:700円、申込み:平成28年2月27日(土)までに直接ゆとりぎへ)

主催 羽村市・羽村市教育委員会

問合せ

ゆとりぎ ☎ 57010707



写真提供:BS日テレ ※写真はイメージです

羽村市特別支援学級発表会

市内の小・中学校の特別支援学級の児童・生徒による、作品展および舞台発表を行います。

※いずれも入場無料です。直接会場へお越しください。

作品展

羽村西小学校くすのき学級、栄小学校くぬぎ学級、武蔵野小学校むさしの学級、松林小学校まつこの学級、羽村東小学校コミュニケーションの教室、松林小学校コミュニケーションの教室、羽村第一中学校8組、羽村第三中学校E組、羽村第一中学校コミュニケーションの教室、羽村第三中学校コミュニケーションの教室の児童・生徒が心を込めて作った作品を展示します。

舞台発表

羽村西小学校くすのき学級、栄小学校くぬぎ学級、武蔵野小学校むさしの学級、羽村第一中学校8組、羽村第三中学校E組が歌や劇などを発表します。

日時 12月5日(土)午前9時30分～午後0時25分(予定)(開場午前9時15分)

会場 ゆとりぎ大ホール

問合せ 栄小学校 ☎ 55412024



クリスマスイルミネーション

クリスマスのイルミネーションを、動物公園の入園口の屋根や周辺の木に飾りつけます。

夜間は、イルミネーションがよりはっきりと見え、園外からも楽しむことができます。

午後9時ごろまで点灯しています。寒い夜にあたたかな雰囲気を楽しんでください。

期間 12月1日(火)～25日(金)(月曜日を除く)

会場 動物公園入口



◀夜のイルミネーション

もみじでしおり作り

赤や黄色に色づいた木々の葉を使って、思い思いのオリジナルのしおりを作りましょう。

日時 12月6日(日)・13日(日)各日①午前11時～正午、②午後2時～3時

会場 園内スタディールーム

費用 無料(入園料は、必要です)

定員 各回24人(先着順)

年末年始のお知らせ 年末…12月29日(火)・30日(水)・31日(木)は開園します。年始…1月1日(金)のみ休園し、2日(土)から通常営業し4日(月)も開園します。

問合せ 動物公園 ☎ 579-4041

市民活動講座

地域交流、学んで・話して・体験しよう

絵手紙から始める地域デビュー

地域交流のはじめの一步として、講師による地域交流に関する講義と参加者同士による話し合い(ワークシヨップ)を行います。また、地域交流体験として、参加者同士で交流しながら絵手紙を作ります。

地域交流のきっかけづくりに、ぜひ参加してください。

日時 12月14日(月)午後1時30分～4時

会場 コミュニティセンター2階第一研修室

定員 20人(先着順)

持ち物 筆記用具

講師 井手拓郎さん(杏林大学准教授)、渡部清孝さん(絵手紙講師)

申込み・問合せ 事前に、電話または

直接地域振興課市民活動センター係

(☎ 632)へ(土・日曜日を除く午前8時30分～午後5時)

平成28年成人式

晴れて成人となり、これから羽ばたく皆さんの前途を祝し、成人式を行います。

対象は、平成7年4月2日から平成8年4月1日までに生まれた方です。

式典後に、アトラクションとして、市内中学生による演奏や、恩師の先生方からのメッセージを紹介する予定です。成人式スタッフ企画の合同同窓会もあります。

新成人の皆さん、ぜひお越しください。
※12月上旬に案内状を送付します。

日時 平成28年1月11日(月・祝)
○受付開始: 午前10時30分
○開式: 午前11時
会場 ゆとりぎ大ホール
問合せ 生涯学習総務課生涯学習推進係(☎ 363)



▲平成27年成人式の様子



キーンと冴えわたる冬の空気。雪化粧した山の美しさは格別です。また、冬の清里は星空も魅力です。休暇村での天体観測は毎週土曜日以外でも、条件が整えば行います。宿泊予約の際に希望を伝えてください。

※休暇村ウェブサイトから、空室状況の確認・予約ができます。「羽村市自然休暇村 予約」で検索してください。

12月の休暇村

川口敏夫「陶器のあかり」展

「友愛」「平和」をコンセプトとする陶芸家・川口敏夫さん。クリスマスムードいっぱいの作品をロビーに展示します。

期間 12月1日(火)～27日(日)



休館日

12月の休館日は9日(木)・10日(木)です。

12月のKAWARI湯

12月は、「ハーブの湯」です。どのハーブになるかは、宿泊当日のお楽しみ。

休暇村周辺情報

スキー場オープン!

休暇村最寄りのスキー場「サンメドウズ清里スキー場」は、12月5日(木)オープンの予定です。休暇村宿泊者向けスキーリフト券(ご優待券)は、12月26日(木)からフロントで販売します。詳しくは、問い合わせてください。

◎清里は降雪シーズンに入ります◎

休暇村付近の初雪は例年クリスマスごろです。車でお越しの方は、必ず天気予報を確認し、安全運転を心がけてください。

また、スタッドレスタイヤの装着、タイヤチェーンの携行をお勧めします。

問合せ 自然休暇村 ☎ 0120-47-4017
☎ 0551-48-4017

マミー商店街

クリスマス特別企画・歳末売出開催！

マミー商店街では、季節ごとに楽しんでいただけるイベントを開催しています。

12月は、クリスマス特別企画として、こどもスタンプラリーを行います。

また、毎年恒例の歳末キャンペーンのほか、豪華景品が当たる抽選会を行います。

この機会に、マミー商店街へぜひお越しください。

会場 マミー商店街（羽村市富士見平2-14）

問合せ マミーショッピングセンター
商店会（とりいち） ☎554-1778
9／産業課経済対策係 ⑨657

◆クリスマス特別企画

小学生以下のお子さんを対象としたスタンプラリーを行います。

商店街の店舗に置いてあるスタンプカードを受け取り、商店街店舗（11店）をまわってスタンプを集めてください。全部集めた方に、クリスマスプレゼントを差し上げます！（1人1回、先着50個でなくなり次第終了）

日時 12月20日（日）午後1時～

◆歳末売出

商店街の各店が、商品やサービスを特別価格で提供します！

期間 12月12日（土）～30日（水）



◆抽選会

歳末売出期間中、商店街で2000円お買い上げごとに抽選券1枚、500円お買い上げごとに抽選補助券1枚を差し上げます。抽選券を持つている方は、豪華景品が当たる抽選会に参加することができず（補助券は4枚で1回抽選）。

日時 12月30日（水）午前11時～

賞品 ○特賞 1万円商品券

○1等 5000円商品券

○2等以下 各種景品

※6本に1本が大当たり



春までにスッキリ！2か月減量チャレンジ ～計るだけダイエット～



今度こそ減量したい方へ！「体内やせ薬」「脳内快楽物質」に注目した、「つついっ続いちゃう」ダイエット法をはじめましょう。

会場 保健センター

対象 平成28年1月26日現在、市内在住の64歳以下の方
※特定保健指導の対象となっている方は、ご遠慮ください。

定員 20人（先着順・全日程参加可能な方を優先）

申込み・問合せ 12月2日（木）から、電話または直接保健センターへ ☎555-1111 ⑨625（土・日曜日、祝日を除く午前8時30分～午後5時）



■日時と内容

	日時	内容
①	平成28年1月26日（火） 午前9時30分～午後0時30分	■計るだけダイエットとは ■脱ゴロゴロ！自分の足を動かして活動力アップ（運動実習：有酸素運動を中心に）
②	平成28年2月12日（金） 午前9時30分～午後0時30分	■2週間のふりかえり ■太らない食べ方＆メニューのコツ（調理実習）
③	平成28年2月25日（木） 午前9時30分～午後0時30分	■みんなのダイエット知恵袋 ■家族一緒に楽しめる満腹幸せランチ（調理実習）
④	平成28年3月22日（火） 午前9時30分～午後0時30分	■太りにくい体づくりのためのお手軽筋トレ ■一石二鳥のお得な運動（レジスタンス運動実習）

持ち物 ①・④…運動できる服装・運動靴・汗拭きタオル・筆記用具、②・③…エプロン・三角巾・筆記用具・300円（材料費）
※自宅で体重測定を行っていただきます。デジタル体重計（50～100g単位）を用意してください。

平成27年 秋の叙勲

旭日 単光章（選挙管理事務功労）

原島正義さん（元羽村市選挙管理委員会委員長・緑ヶ丘在住）



原島さんは平成4年11月に羽村市選挙管理委員会委員となり、以来平成24年11月まで5期20年にわたり、委員、委員長職務代理者、委員長として、公正な選挙の執行などに貢献されました。

問合せ 秘書課秘書係④ 306

特定防衛施設周辺整備調整交付金を活用し 公共施設を整備しました

防衛施設（横田基地）の設置および運用により、その周辺地域では生活環境や開発に著しい影響を受けています。これらを軽減するために、国から特定防衛施設周辺整備調整交付金が交付されています。市ではこの交付金を、公共施設の整備などさまざまな事業に活用しています。

平成26年度に完了した事業は次のとおりです。

■平成26年度に特定防衛施設周辺整備調整交付金を活用した事業（単位：千円）

事業	事業費		
	合計	交付金	一般財源等
羽村東小学校屋上改修事業	22,140	20,000	2,140
清流会館改修事業	12,155	10,000	2,155
羽村駅自由通路拡幅等整備事業基金積立金	57,169	57,169	0

世界的な先導事業!! 12月7日スタート!

エイゼムス

AZEMSが始動します! CO2排出ゼロ!

太陽光で発電した電力で電気自動車を走らせよう!

市役所庁舎の屋上に太陽光発電システムを設置して、太陽光で発電した電力で「電気バスはむらん」などの電気自動車を走らせる事業「AZEMS（エイゼムス）」がスタートします。

この事業では、市民の皆さんの電気自動車にも電力を無料で供給できるようにします。

ぜひ、利用してください。

無料開放の開始 12月7日(月)正午

使用方法 市役所第2駐車場に設置してある、一般電気自動車用急速充電設備を使用してください。

※詳しくは、市公式サイトをご覧ください。どうか、問い合わせてください。



▲市役所西分室屋上に設置した太陽光発電設備

■市役所周辺地図

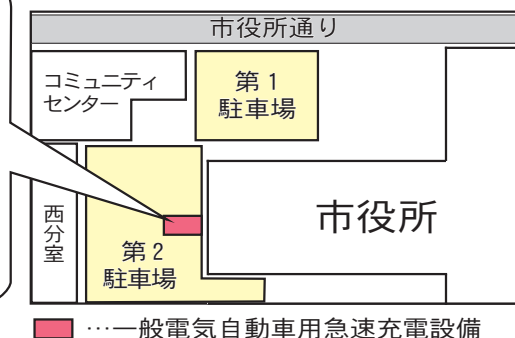

急速充電設備設置場所

■ 一般電気自動車用急速充電設備



急速充電設備の使用イメージ

問合せ

環境保全課環境保全係④ 226

平成27年度羽村市自治功労者等表彰

11月1日、羽村市自治功労者等表彰式典をゆとろぎで行い、自治の振興や公益の増進などに功労のあつた次の方を表彰しました。

自治功労章

□ 川崎明夫さん

□ 船木良教さん

永年にわたり、羽村市議会議員として、市民福祉の向上と地方自治の振興発展に貢献されました。

□ 杉浦康枝さん

永年にわたり、国民健康保険運営協議会会長ならびに教育委員会委員などの公職にあつて、地域社会の発展に貢献されました。

□ 新井昭生さん

永年にわたり、交通安全推進委員会会長ならびに行政連絡委員会などの公職にあつて、地域社会の発展に貢献されました。

□ 眞鍋 勉さん

永年にわたり、学校医ならびに保健衛生医師などの公職にあつて、また、羽村市医師会会長として、市民の健康保持と保健衛生の向上に貢献されています。

□ 平 辰男さん

永年にわたり、体育指導委員ならびに行政連絡委員などの公職にあつて、地域社会の発展に貢献されています。



▲ 自治功労章・自治表彰・一般表彰の受賞者の皆さんと並木市長

羽村第一中学校

全日本吹奏楽コンクールで

「金賞」を受賞

10月31日に名古屋国際会議場センチュリーホールで行われた第63回全日本吹奏楽コンクール(中学の部)で、羽村第一中学校吹奏楽部が金賞を受賞しました。

全国6727校の参加校

の中から代表に選ばれたのは30校のみの狭き門。東京都大会を制し、東京都代表として出場。全国大会出場校30校中9校の金賞受賞校の中に見事入りました。

吹奏楽部の部員は総勢70人で、そのうちステージで演奏できるのは50人。そのほかの部員は楽器の運搬などのサポートを行い、部員全員が総力をあげて成果を出すことができました。

羽村第一中学校吹奏楽部は通算8回目の全国大会出場で、金賞受賞は4回目です。

演奏曲 課題曲「春の道を歩

こう」・自由曲「天雷无妄」

指揮者 玉寄勝治先生(羽村

市学習コーディネーター)

問合せ 学校教育課指導係

③ 376



▲ 市長訪問時の様子

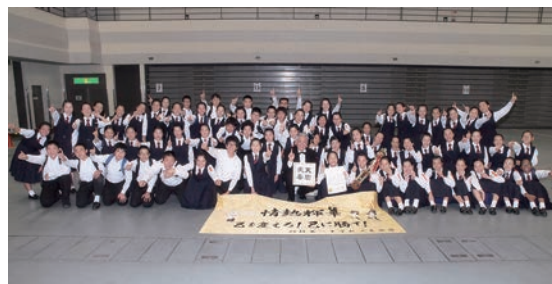

▲ 金賞受賞を喜ぶ吹奏楽部の皆さん

自治表彰

□ 野崎喜久美さん

多年にわたり、教育委員会委員長ならびに社会教育委員などの公職にあつて、市の教育振興に寄与されました。

□ 加藤芳秋さん

多年にわたり、農業委員会委員ならびに国民健康保険運営協議会委員などの公職にあつて、地域社会の発展に寄与されました。

□ 新井敏行さん

多年にわたり、消防団員ならびに消防団長として、地域の消防防災活動に精励し、市民生活の安全に寄与されました。

□ 田村恭男さん

□ 八木 信さん

□ 指田光春さん

□ 杉山祐一さん

□ 山崎 剛さん

□ 安藤 徹さん

□ 池永 悟さん

□ 大館広学さん

多年にわたり、消防団員として、地域の消防防災活動に精励し、市民生活の安全に寄与されました。

□ 竹澤正邦さん

多年にわたり、交通安全推進委員会委員として、地域の交通安全に寄与されました。

□ 森田多美子さん

多年にわたり、社会教育委員ならびに青少年問題協議会委員などの公職にあつて、地域社会の発展に寄与されました。

□ 関澤和代さん

多年にわたり、社会教育委員ならびに図書館協議会委員などの公職にあつて、地域社会の発展に寄与されました。

□ 石田正弘さん

多年にわたり、都市計画審議会委員ならびに地域包括支援センター運営協議会委員として、地域社会の発展に寄与されました。

□ 伊藤保久さん

多年にわたり、行政連絡委員ならびに羽村市町内会連合会会長などとして、地域社会の発展に寄与されました。

□ 並木邦夫さん

多年にわたり、行政連絡委員ならびに国民健康保険運営協議会委員として、地域社会の発展に寄与されました。

一般表彰

□ 渡部清孝さん

多年にわたり、羽村市文化協会会長を務めるなど、文化芸術の向上に寄与されました。

□ 戸谷要三郎さん

多年にわたり、地域の見守り活動などを通じ、安全安心のために尽力されています。

□ 中野 茂さん

多年にわたり、地域の清掃活動などを通じ、環境美化に尽力されています。

□ 匿名

公益のために市に対し多額の寄付をされました。

問合せ 秘書課秘書係 ☎ 306

随時募集中!

はむらんに車内広告を出しませんか

コミュニティバス「はむらん」は、毎日市内を走り、年間16万人以上の方が利用しています。

地元の足として活躍する「はむらん」に広告を掲載してみませんか。「はむらん」の全4コースの中からコースを選んで掲載することができます。

広告掲載期間 1か月単位

広告料(1か月) 1コース1枠3000円

規格 B3判(縦346mm×横515mm) 以内

※窓上・中吊りいずれも同じ料金です。

申込み 西東京バス(株)青梅営業所へ

※申込みは随時受け付けています。

問合せ 広告について: 西東京バス(株)青梅営業所 ☎ 42813210621 / はむらんについて: 防災

安全課交通・防犯係 ☎ 216



▲掲示イメージ



▲コミュニティバス「はむらん」

あなたの意見をまちづくりに

審議会の委員募集

羽村市長期総合計画審議会

(所在地記載不要) FAX 554-2921

✉ s101000@city.hamura.tokyo.jp

市では、平成24年度からスタートした第五次羽村市長期総合計画(平成24～33年度)に沿って、「ひとが輝きみんなでつくる 安心と活力のまち はむら」の実現を目指し、計画事業を推進しています。

この計画の前期基本計画が平成28年度で終了することから、現在、後期基本計画の策定に向けて準備を進めています。

計画の策定にあたり、市民や学識経験者などで構成する「羽村市長期総合計画審議会」を設置します。幅広く意見をいただくため、審議会の委員を募集します。

開催期間 平成28年2月～12月ごろ(10回程度)

開催時間 平日夜間、1回2時間程度

応募方法 12月18日(金)午後5時(必着)までに、「これからの羽村市」について800字程度にまとめ、「住所・氏名・年齢・性別・電話番号」を記入し、郵送・ファクス・Eメールまたは直接応募先へ

応募先・問合せ 羽村市企画政策課企画政策担当 ☎ 312-20518601

羽村市生涯学習審議会

(所在地記載不要) FAX 554-2921

✉ s101000@city.hamura.tokyo.jp

市では、平成24年度からスタートした羽村市生涯学習基本計画(平成24～33年度)に沿って、「循環型の学習活動をコミュニティづくりや人づくりにつなげ、豊かな人生を送ることのできる生涯学習社会」の実現を目指し、計画事業を推進しています。

この計画の前期基本計画が平成28年度で終了することから、現在、後期基本計画の策定に向けて準備を進めています。

計画の策定にあたり、市民や学識経験者などで構成する「羽村市生涯学習審議会」を設置します。幅広く意見をいただくため、審議会の委員を募集します。

開催期間 平成28年2月～12月ごろ(10回程度)

開催時間 平日夜間、1回2時間程度

応募方法 12月18日(金)午後5時(必着)までに、「これからの生涯学習に求められること」について800字程度にまとめ、「住所・氏名・年齢・性別・

電話番号」を記入し、郵送・ファクス・Eメールまたは直接応募先へ

電話番号」を記入し、郵送・ファクス・Eメールまたは直接応募先へ

応募先・問合せ 羽村市生涯学習総務課生涯学習推進係 ☎ 363-20518601 (所在地記載不要) FAX 57810131

✉ s703000@city.hamura.tokyo.jp

共通

応募資格 市内在住・在勤・在学の18歳以上の方

募集人員 各5人

報酬(日額) 9000円

選考方法 作文の内容を審査し、男女比および年齢構成比を考慮した上で決定します。

□ 任期中は、市が設置するほかの審議会・懇談会などの市民公募委員を兼任することはできません。

□ 作文の様式は問いません。

□ 作文は非公開とし、後日返却します。

□ 選考結果は応募者各人にお知らせします。

□ 持参の場合の受付時間は、土・日曜日を除く午前8時30分～午後5時です。

寒い冬に向けて

水道事務所からのお願い

◆防寒対策の実施を

冬期は、凍結による給水管の破損やメーターの故障が起こりやすくなります。屋外の蛇口などに、不用になった毛布を巻いたり、メーターボックスの中に発泡スチロールを入れたりするなど、防寒対策に努めてください。

◆漏水に注意してください

宅地内の給水装置は水道使用者の管理となっています。時々メーターボックス周辺を確認してください。地面が濡れていたり、水を使用していないのにメーターが回っていたりする場合、漏水が考えられます。漏水を確認したら、水道事務所または市指定の工事業者に相談してください。

※市指定の工事事業者など詳しくは、

市公式サイトををご覧ください。

わせたください。

問合せ 水道事務所

☎ 554-2269



「(仮称) イオンタウン羽村建設事業」に係る 環境影響評価書案の縦覧

東京都では、「(仮称) イオンタウン羽村建設事業」について、東京都環境影響評価条例の規定に基づき、環境影響評価書案の縦覧を行います。

また、環境影響評価書案の内容について環境保全の見地から意見のある方は、東京都に意見書を提出することができます。

環境影響評価書案の縦覧・閲覧

縦覧

期 間 12月1日(火)～28日(月) (土・日曜日、祝日を除く)、平成28年1月4日(月)・5日(火)

時 間 午前9時30分～午後4時30分

場 所

○羽村市役所2階環境保全課

○福生市役所1階環境課

○東京都環境局環境政策課 (都庁第二本庁舎8階)

○東京都多摩環境事務所管理課 (立川合同庁舎3階)

縦覧期間中は、三矢会館連絡所で資料の閲覧のみ対応します。

縦覧

時 間 午前9時30分～午後4時30分
※午後1時～4時30分は、連絡所の通常業務は行いません。

縦覧期間中は、三矢会館連絡所で資料の閲覧のみ対応します。

意見書の提出

提出方法 12月1日(火)～平成28年1月14日(木) (当日消印有効) に、「事業名・氏名・住所 (法人その他の団体にあつては、名称・代表者の氏名および東京都の区域内にある事務所または事業所の所在地)・環境保全の見地からの意見」を記入し、郵送または直接提出先へ

提出先・問合せ 東京都環境局環境政策課 〒163-8001 新宿区西新宿2-8-1 ☎ 03-5388-3406

事業者による説明会

都条例により、事業者は、評価書案の公示後に説明会を開催することが規定されています。事業者からの情報では、説明会を次のとおり予定しているとのことです。

「(仮称)イオンタウン羽村建設事業」環境影響評価書案説明会

日 時 12月18日(金)・19日(土)各日午後7時～8時30分
会 場 ゆとろぎ小ホール

説明会に関する問合せ イオンタウン株式会社開発企画本部関東開発部

☎ 043-212-6303

西多摩地域広域行政圏計画 (案) の意見募集

西多摩地域広域行政圏協議会 (羽村市・青梅市・福生市・あきる野市・瑞穂町・日の出町・檜原村・奥多摩町が加盟) では、平成28年度からの新しい計画策定の参考とするため、計画 (案) に対する意見を募集します。

募集期間 12月1日(火)～15日(火) (消印有効)

意見を出せる方 西多摩地域在住の方

提出方法 「計画 (案) に対する意見・市町村名・氏名」を記入し、Eメール・ファクスまたは郵送で提出先へ

提出先・問合せ 西多摩地域広域行政圏協議会事務局 (青梅市役所企画部内) ☎ info@nishitama-kouiki.jp
☎ 0428-22-3508

〒198-8701 (所在地記載不要) ☎ 0428-22-1111

※電話、窓口での口頭による意見は受け付けません。

※計画 (案) は、西多摩地域広域行政圏協議会のウェブサイト (「西多摩ネットワーク」で検索 および窓口、または西多摩地域各市町村の企画担当部署の窓口でご覧いただけます。

羽村市の窓口

市役所3階企画政策課 (土・日曜日を除く午前8時30分～午後5時)

訂正とお詫び

広報はむら11月15日号6ページに掲載したマイナンバーニュース No. 8 特別号「電子証明書を利用している方は注意してください」の記事に誤りがありました。訂正してお詫びします。

正しくは次のとおりです。

平成27年12月23日以降、住民基本台帳カードで手続きできなくなるものは、発行と更新のみです。失効は引き続き行うことができます。

問合せ 市民課受付係 ☎ 121

12月3日から9日は「障害者週間」

毎年12月3日から9日までの一週間は「障害者週間」です。

障害者週間は、障害のある方が社会、経済、文化などあらゆる分野の活動に積極的に参加する意欲を高められるよう、「障害者基本法」で定められています。

市では、この趣旨を踏まえ、障害のある方もない方も相互に人格と個性を尊重し、支え合う「共に生きる社会」の実現を目指しています。

障害者週間をきっかけに、

障害者福祉について関心と理解を深め、障害のある方が社会参加しやすい環境づくりを進めていきましょう。

問合せ 障害福祉課障害福祉係 内173

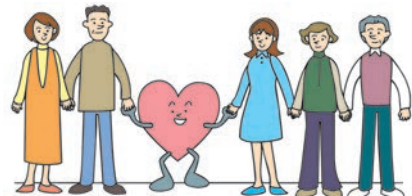

一人で悩まず相談してください

デートDVって、なんだろう？

デートDVとは、結婚していない恋人間の暴力のことです。暴力は、殴る・蹴るだけではなく、人前でバカにしたり、携帯電話やメールを細かくチェックして行動を監視したりする精神的暴力や、性行為の強要などの性的暴力も含まれます。

恋愛関係になった途端に、相手の態度が急に変化して、命令されたり、監視されたり、暴力をふるわれたり…。そんな経験はありませんか。男性でも女性でも被害に遭うことがあります。

恋人から「怖い」と感じるような言動を取られた場合には、一人で抱え込まないで、勇気を出して専門機関に相談してください。

□東京ウイメンズプラザ（女性用）

☎03-5467-2455（年末年始を除く午前9時～午後9時）

□東京ウイメンズプラザ（男性用）

☎03-3400-5313（祝日・年末年始以外の月・水曜日の午後5時～8時）

問合せ 子育て支援課支援係 内239

■羽村市と福生市のどちらでも相談できる「女性悩みごと相談」も利用できます。

※女性悩みごと相談の日時などについては、毎月1日号の広報はむらの巻末「相談日ほか」のページでお知らせしています（今回は20ページ）。

インフルエンザを

予防しよう

気温が低くなり空気が乾燥するこれからの季節は、インフルエンザが流行する可能性があります。感染予防に努めてください。

予防のポイント

◆せきエチケットの励行

○せきやくしゃみの症状があるときは、必ずマスクを着用する。

○せきやくしゃみをするときは、口と鼻をティッシュやハンカチでおおい顔をそむける。

○鼻水やたんなどを含んだティッシュは、すぐにゴミ箱に捨て、手を洗う。

○せきの症状がある場合は人ごみへの外出を避ける。

◆日ごろから睡眠を充分とり、栄養のバランスのとれた食事をする心を心がける

◆予防接種を受ける

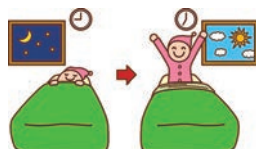

問合せ 保健センター ☎555-1111 内626

税金を滞納するとどうなるの？

納期限内の納付にご協力を

問合せ 納税課納税担当 ① 169

市税は行政サービスを提供するための大切な財源です

市税は、教育・文化や福祉の充実、産業の振興、都市整備など、さまざまな行政サービスに使われています。

納税は国民の義務です。市税の滞納は健全な行政運営に悪影響を及ぼし、行政サービスの提供に支障を来します。

税の公平性を保つための滞納処分を行います

市では、「納められるのに納めない」という悪質な滞納者に対し、国税徴収法や地方税法の規定により、滞納処分を行っています。

納期限内に納付していない方に対して、督促状や催告書などにより自主納付を促していますが、それでも納税に誠意が見られない方には、納期限内に納付した方との公平性を保つために財産調査を行い、差押えを執行します。

納期限内の納付にご理解とご協力をお願いします

市税は、納付書裏面に記載の各金融機関・コンビニエンスストア（額面30万円以下のものに限り）、市役所および市役所各連絡所で納めることができます。

また、口座振替（自動引き落とし）も利用できます。口座振替は、預貯金口座のある取扱金融機関で直接申し込んでください。

納期限を過ぎてしまうと

納期限を超過すると延滞金の加算を開始します。延滞金は、納期限内に納付した方との公平性を保つため加算される利息です。納期限の翌日から納める日までの期間の日に応じて加算されます。

納期限を経過しても納付が済んでいない場合、そのことをお知らせする「督促状」を送付します（納期限経過20日ごろ）。

督促状発送後11日目を以降に納付が済んでいない場合、滞納処分の手続きを始めます。

地方税法第331条などで「督促状を送付した日から10日を経過した日までに完納しないときは、財産を差し押さえるなければならない」とされています。

滞納処分のため、不動産・預貯金・給与収入・生命保険・売掛金などの財産があるかを調査します。勤務先や取引先などに連絡が行く場合もあります。

財産調査により発見された財産の差押えを行います。差し押さえた財産のうち、債権（預貯金・給与など）は取立てを行い、滞納税に充当します。不動産などは、換価（売却して現金化）するために公売などを行います。売却代金を滞納税に充当します。

滞納処分のために必要があるときは、国税徴収法第142条に基づき強制的に自宅や事務所などに立ち入り調査する「搜索」を行います。

納付が困難な場合はまず相談を

病気や失業などの理由があつて納税できない場合には、一定期間納税を猶予する制度があります。

連絡をせずに滞納を続けると、滞納処分の手続きに入ります。事情により納税が困難な場合は、放置せず早めに納税課へ相談してください。

12月はオール東京滞納STOP強化月間

東京都と市区町村が連携して徴収対策に取り組めます！

都と市区町村では、安定した税收確保と納税の公平性確保を目指して、12月を「オール東京滞納STOP強化月間」と位置づけ、徴収対策を強化して実施しています。

都と市区町村が連携した広報や催告による納税推進、差押えやタイヤロック、搜索など、多様な徴収対策に取り組みます。

※タイヤロックとは、自動車を差し押さえる際に金属器具を使用してタイヤを固定することです。そうすることで、自動車の保管命令および運転を禁止することができます。



TOKYO 交通安全キャンペーン

問合せ 防災安全課交通・防犯係 ☎ 216

12月1日(火)から7日(月)まで、TOKYO 交通安全キャンペーンが行われます。「交通安全意識の普及と、年末期における交通事故の防止」を目指して、東京都、警視庁、市区町村などの関係機関や団体が連携し、交通事故防止を呼びかけます。重点項目は次の5つです。

重点1 子どもと高齢者の交通事故防止

●歩行者の方へ

明るく目立つ服装を心掛け、「反射材用品」を身に付けて外出しましょう。また、交差点ではドライバーとアイコンタクトを取りましょう。

●保護者の方へ

子どもの交通事故は、午後2時～6時に多く発生しています。信号を守り、車が「止まったこと」など、まわりの安全を確認させましょう。

●高齢の方へ

高齢者の交通事故死者数は都内の全交通事故死者数の約4割を占め、そのうちの約6割は歩行者です。信号無視や横断禁止場所の横断など、ルール違反はやめましょう。また、運転の自信がなくなったら、運転免許証の自主返納を検討してください。

●ドライバーの方へ

子どもや高齢の方などに対する思いやりのある運転を心がけましょう。また、日没が早くなっています。早めにライトを点灯しましょう。



重点2 自転車の安全利用の推進

都内では、自転車乗用中の交通事故死者の約7割に、信号無視や一時不停止などの違反がありました。

自転車は自動車と同じ「車両」です。交通ルールを守りましょう。

●「東京都自転車の安全で適正な利用の促進に関する条例」では、すべての自転車利用者にヘルメット着用の努力規定を設けています。自転車を利用する際は、大人も子どももヘルメットをかぶりましょう。

●交通事故に備えて保険に加入しましょう。



重点3 二輪車の交通事故防止

二輪車の交通事故死者数は、都内の全交通事故死者数の約3割を占めています。

●カーブ手前では十分に速度を落としましょう。

●体の露出がなるべく少なくなるよう長袖・長ズボンを着用し、ヘルメットのあごひもをしっかりと締め、胸部・腹部を守るプロテクターを着用しましょう。



重点4 飲酒運転の根絶

飲酒運転は犯罪です。

●運転者以外の酒類の提供者や車両の同乗者、車両の提供者も罰せられます。

●自転車も飲酒運転になります。



重点5 違法駐車対策の推進

違法駐車は、交通渋滞のほか、交通事故の原因にもなっています。また、年末は特に交通量が増えるため、違法駐車は絶対にやめましょう。

●車や二輪車で外出する際は、あらかじめ駐車場を確認し、短時間の駐車でも必ずパーキングメーターや駐車場を利用しましょう。

●交差点やその付近の違法駐車などは、見通しが悪くなり危険です。絶対にやめましょう。



リサちゃんといくちゃんの
これもやってね！
＜年末のごみ出しは計画的にね！の巻＞

年末年始の資源収集

年末年始は、通常と収集が異なります。注意してください。



いくちゃん

表彰

青少年健全育成成功労者表彰

11月7日(土)に行った「青少年健全育成の集い」で、青少年の健全育成に顕著な功績のあった方を表彰しました。

青少年健全育成成功労者(敬称略)

島田真宏／荻原稔／迫田潔／佐藤研司／竹内弘／栗原伸好／秦和文／早坂玲奈／諸星雅美／堀智幸／羽村陽一郎／田村まゆみ／中島悟／田中雄二／坂本圭／朝倉るり子

◎問合せ 児童青少年課児童青少年係 264

暮らし



指定給水装置工事事業者の指定

次の事業者を新たに市の指定給水装置工事事業者に指定しました。

▼指定番号 229／工事店

有限会社空調エンジニアリング 東京都立川市砂川町2-26-4 ☎042-537-3711

▼指定番号 230／工事店

株式会社アクアサービス 大阪府豊中市庄内栄町4-5-7 ☎06-6335-1211
◎問合せ 水道事務所 ☎554-2269

税金



平成28年度分 償却資産申告書の送付

市内に償却資産(事業の用に供する減価償却可能な固定資産)を所有している方および市内事業所などへ、償却資産申告書を12月上旬に送付します。

償却資産の所有者には、毎年1月1日に所有している資産を、資産の所在する自治体に申告する義務があります。申告漏れなどがないように注意してください。
申告書が必要であるにもかかわらず届かない場合は、連絡してください。
※電子申告も受け付けています。詳しくは、市公式サイトをご覧ください。

▼申告期間 平成28年1月4

子育て



ひとり親家庭等医療費助成の申請は12月28日(月)まで

18歳到達後の3月31日までにある児童を養育しているひとり親家庭などに、医療費の自己負担分の全部または一部を助成します。

申請をしていない方は、12月28日(月)までに申請してください。

▼受付時間 午前8時30分～正午、午後1時～5時(土・日曜日、祝日を除く)

※所得制限があります。詳しくは、問い合わせください。
※現在医療証を持つていない方は、至急提出してください。
で、現況届を提出してない方は、至急提出してください。

◎問合せ 子育て支援課支援係 236

児童扶養手当の支給

12月は、児童扶養手当の支給月です。12月14日(月)に指定の口座に振り込みます。確認してください。

◎問合せ 子育て支援課支援係 236

年末保育を行います

12月29日(火)・30日(水)に、市立しらうめ保育園で年末保育を行います。

市内の保育施設などを利用して、年末保育の利用を希望する方は、申し込んでください。

▼受付期間 12月18日(金)まで
申込書配布・受付場所

□市役所2階子育て支援課保育・幼稚園係窓口：午前8時30分～午後5時(土・日曜日を除く)
□市立しらうめ保育園：午前7時～午後6時(日曜日を除く)

保育料(1人) 1日3000円

※私立保育園・東京都認証保育所でも、年末保育を行う施設があります。詳しくは、直接保育園などへ問い合わせ

せてください。

◎問合せ 子育て支援課保育・幼稚園係 234

プレマサロン(母親学級)

妊娠、出産、赤ちゃんとの生活について話します。

▼日時 平成28年1月7日(木)・14日(木)・28日(木)(全3日)○

1・3日目：午後1時15分～3時45分○2日目：午後2時～4時／会場 保健センター／対象 市内在住の妊娠中の方／持ち物 母子健康手帳・筆記用具／内容 1日目：助産師による講座、2日目：産婦人科医・栄養士による講座、3日目：歯科医による講座・先輩ママとの交流

※直接会場へお越しください。
※3日間の講座のうち1日だけの参加もできます。

※お子さん連れでの参加は、事前に相談してください。

◎問合せ 保健センター ☎555-1111 内 626

募集



教育相談室および小・中学校
嘱託員などの募集

スクールソーシャルワーカー

▼応募資格 社会福祉士や精神保健福祉士などの資格があり、教育と福祉の両面に関して専門的な知識・技術を持っている方／勤務日時 月々金曜日（祝日を除く）のうち3

日程度、午前9時～午後5時のうち実働5時間程度／勤務場所 羽村市教育相談室および市内小・中学校／勤務内容

家庭訪問など問題を抱える児童・生徒が置かれた環境への働きかけ、関係機関などとのネットワーク構築・連携、学校内でのチーム体制の構築・支援、保護者・教職員などに対する支援・相談・情報提供／報酬（時給） 2040円

学校適応指導教室（ハーモニースクール）指導員

▼応募資格 小学校または中学校教諭免許があり、パソコンの基本操作（ワード・エクセル）ができる方／勤務日時 月々金曜日（祝日を除く）の

うち5日程度、午前9時～午後5時のうち実働7時間／勤務場所 羽村市学校適応指導教室（羽村市教育相談室内）

／勤務内容 学校適応指導教室に通う児童・生徒の学習指導および適応指導、必要に応じて市内小・中学校の訪問／報酬（時給） 1350円

教育相談員

▼応募資格 臨床心理士（平成28年4月取得予定可）で、臨床心理に関する専門性を有し、心理検査（ビネー、WISCなど）の実施および所見の作成、パソコンの基本操作（ワード・

エクセル）ができる方／勤務日時 月々金曜日（祝日を除く）のうち4日程度、午前9時～午後6時のうち7時間の範囲内で業務の状況に応じて変更可（シフト制・月曜日を含む）

／勤務場所 羽村市教育相談室および市内小・中学校／勤務内容 教育相談室での児童・生徒および保護者の面接、心理検査の実施、市内小・中学校の巡回相談、そのほか教育相談にかかわる業務全般／報酬（時給） 1930円

共通

▼募集人員 若干名／選考方法 書類選考後、面接（面接日時は、後日お知らせします）／雇用期間 平成28年4月1日～平成29年3月31日（勤務状況により更新の場合あり）

※学校適応指導教室指導員については、平成28年2月1日から3月31日まで勤務していただけでも募集します。

①申込み・問合せ 12月28日（月）（午後5時必着）までに、履歴書に資格を証明する書類の写しを添えて、郵送または直接羽村市教育支援課特別支援教育係③373へ〒205-18601（所在地記載不要）

※直接の場合の受付時間は、土・日曜日、祝日を除く午前8時30分～午後5時です。

小・中学校嘱託員

算数・数学学習サポーター

▼応募資格 教員免許を持っている方、またはそれと同程度の資格・経験もしくは専門知識を有する方／募集人員 若干名／勤務日時 週5日、1日4時間以内／勤務場所 市内小・中学校／勤務内容 算数・数学の授業における授業改善推進プランに基づいた学習指導の支援など（放課後の補習なども含む）／雇用期間 雇用開始日より平成28年3月31日（勤務成績により更新の場合あり）／報酬（時給） 1020円／選考方法 書類選考後、面接（面接日時は、後日お知らせします）

①申込み・問合せ 市役所3階学校教育課または職員課にある臨時職員等登録台帳に必要事項を記入し、「顔写真（縦横各3cm以上の大きさ、証明写真でなくても可）、有資格者は資格を証明する書類の写し」を添えて、郵送または直接羽村市学校教育課指導係③376へ〒205-18601（所在地記載不要）

※臨時職員等登録台帳は、市公式サイトからダウンロードすることが出来ます。

※直接の場合の受付時間は、土・日曜日、祝日を除く午前8時30分～午後5時です。

丸順商事(有)

Before After

地域密着！廃棄物処理ならおまかせ

長年放置されたお部屋・あかずの間など... 廃棄物でお困り事はございませんか？ このお悩み私達が解決します！



丸順商事(有) 富士見平2-1-14 (受付時間 8:30~17:00) 042-554-2229

医療法人社団天陽会 柳田医院 内科 糖尿病内科 禁煙外来・特定健診 日本糖尿病学会 糖尿病専門医 予約制

羽村市羽東 1-30-20 ※新奥多摩街道沿い

○診療時間 午前 8:30~12:30 午後 15:00~19:00 ※土曜日は~13:00
○休診日 日曜日・祝日

042-555-1800

友の会あります 羽村 糖尿 検索

有料広告

放課後児童(学童クラブ)支援員・補助員募集

放課後児童支援員

▼応募資格 保育士・社会福祉士・教諭などの資格を持っている方、または2年以上児童福祉事業などに従事した経験がある方／勤務日時 平日

：下校時刻より午後7時のうち原則5.5時間以内、土曜日または学校長期休業時：午前8時より午後7時のうち原則5.5時間以内(原則週4日または20時間程度の勤務)／報酬(時給)

平日1000円、土曜日1140円

※雇用保険加入

放課後児童補助員

▼応募資格 児童の育成経験がある方／勤務日時 平日：

下校時刻より午後7時のうち原則5.5時間以内、土曜日または学校長期休業時：午前8時より午後7時のうち原則5.5時間以内(原則週3日または15時間程度の勤務)／報酬(時給)

平日940円、土曜日1080円

※雇用保険非加入

共通

▼募集人員 各8人程度／勤務場所 市内学童クラブ／勤務内容 入所児童の指導育成や施設管理など／雇用期間

平成28年4月1日より平成29年3月31日

①申込み・問合せ 12月15日(火)まで(土・日曜日を除く)

に、市役所2階児童青少年課または市役所3階職員課にある臨時職員等登録台帳に必要な事項を記入し、「顔写真(縦横各3cm以上の大きさ・証明写真でなくても可)、有資格者は資格を証明する書類の写し」を添えて、直接児童青少年課児童青少年係②63へ

※臨時職員等登録台帳は、市公式サイトからダウンロードすることが出来ます。

地域包括支援センター嘱託員(介護支援専門員)募集

▼募集職種 介護支援専門員(ケアマネジャー)／応募資格 介護支援専門員の資格があり、普通自動車免許を持っている方で、パソコン(ワード・エクセル)操作のできる方／募集人員 若干名／勤務日時

週4～5日(土・日曜日、祝日を除く) 午前9時～午後5時／勤務場所 羽村市役所／勤務内容 介護予防ケアマネジメント業務(介護予防プラン作成など)・介護保険サービスに関する相談対応など／雇用期間 勤務開始日より平成28年3月31日(勤務成績により1年ごとに更新)／賃金(時給)

1450円／選考方法 履歴書・面談(採用予定者が決まり次第募集を終了します)

①申込み・問合せ 「履歴書・介護支援専門員証の写し」を、直接市役所1階高齢福祉介護課地域包括支援センター係④195へ(土・日曜日、祝日を除く午前8時30分～午後5時)

※郵送でも受け付けますが、その場合は連絡してください。

都民住宅(東京都施行型)入居者募集

都民住宅は中堅所得者向けの賃貸住宅で、仲介手数料・礼金・更新料は必要ありません。

あき家(抽選募集)

▼募集戸数 129戸(20団地)

／申込資格 都内に居住していること、所得が定められた

基準に該当することなど。詳しくは、募集案内で確認してください。／申込み 12月14日(月)(必着)までに、郵送で東京都住宅供給公社募集センターへ

※申込書は、配布期間中のみ東京都住宅供給公社ウェブ

サイトからダウンロードすることが出来ます。

決定方法 平成28年1月20日(水)午前10時から、東京都住宅供給公社3階大会議室で公開抽選

募集案内配布

▼配布期間 12月1日(火)～9日(水)

配布場所・時間

□市役所2階建築課・1階案内：午前8時30分～午後5時(土・日曜日は1階案内のみ)

□市役所各連絡所：午前9時～午後1時(土・日曜日を除く)

①問合せ JKK東京(東京都住宅供給公社)都営住宅募集センター都営募集課 ☎ 03-3498-8894

「広報はむら」有料広告掲載者募集中

現在、広告掲載者を募集しています。広告には4つの大きさがあり、掲載料は1枠1回20,000～60,000円です。※詳しくは、市公式サイトをご覧ください。問い合わせ 広報広聴課広報係④339

▶広告(例)【2号広告】
掲載料：30,000円／1回
大きさ：縦45mm×横84mm

ペットボトル水 水はむら



500mlペットボトル1本100円
市内公共施設などで販売中

羽村で生まれた
まろやかなおいしい水

羽村市水道事務所 電話：554-2269
羽村市緑ヶ丘2-18-5

選挙



12月1月は政治家の寄附禁止強化期間

政治家が選挙区内の方にお金や物を贈ることは法律で禁止されています。また、有権者が政治家に寄附を求めることも禁止です。

寄附禁止のルールを守って、明るい選挙を進めましょう。

みんなで徹底しよう

「三不運動」

○政治家は有権者に寄附を贈らない！

○有権者は政治家に寄附を求めない！

○政治家から有権者への寄附は受け取らない！

○問合せ 選挙管理委員会事務局 ☎555-1111(内)682

健康



ワクチン接種後に何らかの症状が生じた方へ

次のワクチンを接種した後に、何らかの症状が生じ医療機関を受診した方で、症状に

接種との関連性が認められると、医療費・医療手当が支給される場合があります。

対象

市町村が行った「ヒトパピローマウイルス（子宮頸がん予防）ワクチン・ヒブワクチン・小児用肺炎球菌ワクチン」の接種を平成25年3月31日までに受けた方

※認定を受けるには、独立行政法人医薬品医療機器総合機構（PMDA）に請求する必要があります。

支給対象になるのは、請求した日からさかのぼって5年以内に受けた医療に限られます。

※請求方法・必要書類・請求書類の様式やその記載方法などについて詳しくは、PMDAの相談窓口にお問い合わせください。

●独立行政法人医薬品医療機器総合機構（PMDA）の救済制度相談窓口

☎0120-1149-931（フリーダイヤル）または ☎03-3506-9411（有料）

○問合せ 保健センター ☎555-1111(内)623

寄付



ご寄付ありがとうございます

一般寄付

匿名 50万円

○問合せ 秘書課秘書係(内)306

文化・教育



市内小学校「特別支援教室」本格実施に向けた説明会

平成28年度から平成30年度にかけて、東京都の全市区町村で「特別支援教室」が順次導入され、羽村市では、平成28年度から本格実施します。

「特別支援教室」について、次のとおり説明会を行います。

▼日時 12月24日(木)午前11時

（予定）／会場 市役所2階202・203会議室／対象 小・中学生の保護者、教員、地域の皆さん

主な内容

①羽村市の特別支援教育について

②「特別支援教室」について（市の取組みなど）ほか

福祉



※直接会場へお越しください。
○問合せ 教育支援課特別支援教育係(内)373

臨時福祉給付金の申請を忘れずに

臨時福祉給付金の申請期間は12月28日(月)までです。対象となる方でまだ申請していない方は、忘れずに申請してください。申請は郵送または窓口で受け付けています。

▼支給対象者 平成27年1月1日時点で羽村市の住民基本台帳に記載されていて、平成27年度分の住民税が課税されていない方

※平成27年度の住民税が課税されている方に扶養されている場合や、生活保護の受給者である場合などは対象となりません。

申請期限 12月28日(月)（郵送の場合当日消印有効）

※期限を過ぎると受付できません。

申請窓口 市役所1階多目的室／受付時間 午前9時～11時

審議会などの傍聴



第3回羽村市環境審議会

▼日時 12月8日(火)午後1時30分／会場 市役所2階204会議室／定員 5人（先着順）

※直接会場へお越しください。

○問合せ 環境保全課環境保全係(内)226

平成27年度第2回羽村市地域包括支援センター運営協議会

▼日時 12月18日(金)午後7時30分／会場 市役所東庁舎4階特別会議室／定員 5人（先着順）

※直接会場へお越しください。

○問合せ 高齢福祉介護課地域包括支援センター係(内)197

施設から



図書館

☎ 5554-2280

おはなし夢フェスティバル

図書館で活躍しているおはなしボランティアサークルが合同で行う、バラエティ豊かなおはなし会です。いろいろな種類のおはなしで楽しませてくれます。赤ちゃんから大人まで、家族や友だちを誘って、ぜひお集まりください。

おはなしボランティアに興味がある方の参加も大歓迎です。

パネルシアター「にんじんさんがあかいわけ」など、楽しいおはなしをします。

▼日時 12月12日(土)午前11時

／会場 図書館ボランティア室

※直接会場へお越しください。

参加サークル

おはなしポケット

赤ちゃん向けおはなし会を担当しているサークルです。人形や音楽を使って絵本の世界を楽しませてくれます。

木いちご

絵本や台本を見ずに物語を語る「ストーリーテリング」のサークルです。小学生向けおはなし会を担当しています。語り手の声が、おはなしの世界へ引き込んでくれます。

えほんの樹

絵本の読み聞かせを中心としたサークルです。おはなしに加え、絵本の絵の美しさや楽しさを引き出してくれます。

おはなしいっぱいねずみくん

幼児向けおはなし会を担当しているサークルです。大型紙芝居やパネルシアターで楽しませてくれます。

ボランティア募集!

各サークルでは、ボランティアを募集しています。興味のある方は、ぜひ図書館へ連絡してください。

社会福祉協議会から

歳末たすけあい運動募金にご協力

12月1日(火)から、共同募金運動の一環として歳末たすけあい運動募金を行います。

皆さんから寄せられた募金は、市内の要援護世帯への新たな年を迎えるための見舞金となるほか、ふれあいのまちづくり事業「小地域ネットワーク」の活動費などに充てられます。皆さんのご協力をお願いします。

募金期間

□各戸募金：12月18日(金)まで、

各町内会・自治会内で協力員が戸別訪問を行います。

□一般募金：12月28日(月)まで、

会社・事業所および個別の募金を社会福祉協議会で受け付けます。

◎問合せ 社会福祉協議会総務課総務係 ☎ 554-0304

福生病院組合から

福生病院組合 職員募集

助産師・看護師・専門看護師・認定看護師

□当該免許を有する方は、随時採用します。

□地方公務員法第16条の欠格条項に該当する方は、受験できません。

□採用予定人員は、欠員状況

により増減する場合があります。

職種	選考区分・応募資格		募集人員
助産師	大学卒業程度	■助産師専門学校または看護大学卒業見込みの方 ■当該免許を有する方または取得する見込みの方	5人程度
看護師	大学卒業程度	当該免許を取得するための大学(短期大学を除く)を卒業または卒業見込みの方	25人程度
	その他	当該免許を取得するための短期大学を卒業または卒業見込みの方	
専門看護師 認定看護師	—	当該免許を有する方または取得する見込みの方	若干名

※当該免許を取得する見込みの方の場合、平成28年春に当該免許を取得できなかったときは、採用を取り消します。

採用予定日 平成28年4月1日／応募方法 12月14日(月) 25日(金)(土・日曜日、祝日を除く)の午前9時から午後5時まで、次の書類を郵送または本人が直接応募先へ(提出された書類などは返却しません)

①福生病院組合職員採用試験受験申込書

②資格免許証の写し(ただし、平成28年春に取得見込みの方は、卒業見込証明書および成績証明書)

※郵送の場合、受験申込書などを折らずに速達簡易書留で送付してください(12月25日(金)までの消印有効)。

※給与など詳しくは、公立福生病院ウェブサイトをご覧ください。また、問い合わせてください。

試験

▼期日 平成28年1月16日(土)／試験科目 小論文(800字以内)および個別面接

◎応募先・問合せ 公立福生病院庶務課庶務係 ☎ 197-8511 福生市加美平1-6-1 ☎ 5551-1111

西多摩衛生組合から

フレッシュランド西多摩

イベント案内

入浴回数券20%割引販売

11回分のお得な回数券(3時間利用)を割引価格で販売します。

▼期間 12月5日(土)～18日(金)
(月曜日を除く)／販売価格(割引後) 羽村市・青梅市・福生市・瑞穂町在住の方：大人4000円、子ども2000円、そのほかに在住の方：大人：6400円、子ども3200円

写真作品展

デジタルさくらサークルによる写真作品展です。

▼期間 12月8日(火)～20日(日)

クリスマスイベント

小学生以下のお子さんにお楽しみプレゼント！(入館者対象・なくなり次第終了)

▼期間 12月20日(日)～25日(金)
(21日(月)を除く)

ゆず湯(冬至風呂)

露天風呂の「ゆず湯」で体を温めて、ゆつくりとくつろいでください。

▼期日 12月22日(火)

年末年始の営業

□浴場施設 休館日：12月30日(水)～1月1日(金)、開館日：1月2日(土)の正午から営業

※年頭の来館者に「開運根付」をプレゼント！(入館者対象・なくなり次第終了)

□体育館・集会施設 休館日：12月29日(火)～1月4日(月)、開館日：1月5日(火)から営業

※フラダンス教室は1月6日(水)、ヨーガ教室は1月7日(木)から行います。

◎問合せ フレッシュランド西多摩 ☎570-2626

商工会から

新春経済講演会

「どうなる日本経済！」崩壊する世界、繁栄する日本

▼日時 平成28年1月12日(火)午後2時～(開場午後1時30分)／会場 ゆとろぎ小ホール／定員 250人(先着順)

／入場料 無料／講師 三橋貴明さん(経世論研究所所長)

◎申込み・問合せ 事前に、電話またはファクスで商工会へ

☎555-6211 FAX555-6210(電話の受付は土・日曜日、祝日を除く午前8時30分～午後5時)

※ファクスの場合は、商工会ウェブサイトから申込書をダウンロードしてください。

東京都商工会西多摩エリア共催創業塾

西多摩で創業しませんか？

東京都商工会連合会では、羽村市・福生市・あきる野市・瑞穂町・日の出町エリアの各商工会および青梅商工会議所との共催で、この地域で創業を考えている方を対象に、5回シリーズで創業塾を行います。

創業のためのビジネスプランの作成、資金計画など、創業に必要なポイントを紹介します。

▼日時 平成28年1月16日(土)・23日(土)・30日(土)、2月6日(土)・13日(土)各日午前10時～午後4時30分／会場 産業福祉センターiホール／定員 40人(先着順)／参加費 5000円(税込み・全回分)

◎申込み・問合せ 事前に、電話またはファクスで商工会へ ☎555-6211 FAX555-

6210(電話の受付は土・日曜日、祝日を除く午前8時30分～午後5時)

※ファクスの場合は、商工会ウェブサイトから申込書をダウンロードしてください。

羽村・瑞穂地区学校給食センターから

嘱託員・臨時職員募集

嘱託員

◆栄養士

▼応募資格 栄養士免許がある方／勤務内容 学校給食の献立作成・調理管理など／報酬(時給) 1460円

◆調理師

▼応募資格 調理師免許がある方／勤務内容 給食調理・食器洗浄など／報酬(時給) 1300円

※夏季休業期間中は勤務日数が少なくなります。

栄養士・調理師共通

▼募集人員 若干名／勤務日時 月々金曜日(祝日を除く)①午前7時45分～午後3時45分②午前8時～午後4時(7時間・①②の交代勤務)／雇

用期間(予定) 平成28年4月1日～平成29年3月31日(勤務成績により更新の場合あり)

／選考方法 履歴書・面接 ※社会保険加入対象、通勤手当別途支給

臨時職員

▼募集人員 若干名／勤務日時 月々金曜日(祝日を除く)午前8時30分～11時30分または午後1時～4時／雇用期間 平成28年4月1日～9月30日(勤務成績により更新の場合あり)／勤務内容 午前：給食調理補助・諸業務、午後：食器洗浄作業・諸業務／報酬(時給) 930円／選考方法 履歴書・面接

◎申込み・問合せ 12月1日(火)～15日(火)(土・日曜日を除く)の午前9時から午後4時までに、市販の履歴書に写真を添付し必要事項を記入の上、栄養士・調理師は資格を証明する書類の写しを添えて、郵送または直接羽村・瑞穂地区学校給食組合へ ☎205-0023 羽村市神明台4-2-19 ☎554-2084

※郵送の場合は、事前に連絡してください。

官公署などから

2年前納で国民年金保険料を納付した方へ

国民年金保険料は、全額が確定申告や年末調整の社会保険料控除の対象となります。

平成27年4月に2年前納により納めた国民年金保険料を所得から控除する場合は、全額を納めた年に控除するか、各年分の保険料に相当する額を各年に控除するかを選択することができます。

全額を納めた年に控除する場合

確定申告や年末調整の際に、日本年金機構から送付した「社会保険料(国民年金保険料)控除証明書」を提出してください。

各年分の保険料に相当する額を各年に控除する場合

各年分の控除証明書を発行します。青梅年金事務所へ申し出てください。「社会保険料(国民年金保険料)控除額内説明細書」に各年分の控除額などを記入し、各年分の控除証明書とともに確定申告や年末調整の際に提出してください。

さい。

※詳しくは、日本年金機構のウェブサイトをご覧ください。か、問い合わせてください。

問合せ 青梅年金事務所

☎ 0428-30-3410

税理士による個別無料相談会

税の専門家である税理士が、皆さんの相談を個別に受け付けます。

▼日時 12月12日(土)・13日(日)

各日午前9時30分～午後3時

30分/会場 12日:羽村市産業福祉センター2階セミナー

ルーム、13日:あきる野ピ

ア3階会議室/対象 西多摩

地域在住の方/定員 各日20

人(予約制・先着順)

①申込み・問合せ 12月10日

(木)までに、電話で東京税理士

会青梅支部へ☎0428-2

3-2331(土・日曜日を

除く午前10時～午後4時)

保育士就職支援研修・相談会(立川会場)

▼期日 12月14日(月)/会場

立川グランドホテル(JR立

川駅徒歩5分)/対象 保育士

資格を持つている方または取

得見込みの方/参加費 無料

プログラム

①就職支援研修会:午前10時

～午後2時30分

今日求められる保育士像の

講義や先輩保育士の体験談な

ど、就職に役立つ話をします。

②就職相談会:午後2時30分

～4時

民間保育園がブースを出し

ます。人事担当者と直接話が

できるチャンスです。

参加保育園 羽村市・立川市・

武蔵野市・青梅市・昭島市・

小平市・国分寺市・福生市・

東大和市・武蔵村山市の民間

保育園

※履歴書は不要で、入退場自

由です。直接会場へお越し

ください。相談会からの参

加も可能です。

②問合せ 東京都保育人材・

保育所支援センター☎03-

5211-2860

12月のテレビはむら

「テレビはむら」は、多摩ケーブルネットワーク「TCN」デジタル放送055チャンネルで、毎週木曜日から水曜日までの1週間単位で放映しています。

■放映時間(30分)■

①午前9時～②午後5時～③午後9時～

※毎週土曜日に限り、「TCN」地上デジタル放送101チャンネルでも放送を行っています。(①午後1時30分～②午後5時～③午後9時～)

※最近の番組は、市公式サイトで動画配信しています。

問合せ 広報広聴課広報係☎505

シリーズ 小・中学校探訪

市内の小・中学校の特色ある取組みを紹介する「シリーズ小・中学校探訪」。今回は、羽村東小学校の「作品展」の様子をお送りします。

体育館に現れた謎の空間、「夢(ム)大陸」。その空間に、子どもたちはそれぞれ自分の想いを作品にして表現しました。

楽しく、時には悩みながらも制作に取り組む子どもたちの姿を取材しました。



ニュース 羽村市自然休暇村と清里魅力再発見モニターツアー

市では、姉妹都市である山梨県北杜市の清里の魅力を知ってもらおうと、清里にある羽村市自然休暇村や、周辺の観光施設をバスでめぐる日帰りバスツアーを行いました。

一度も清里に行ったことがないという方も、これをご覧いただき、清里の魅力を感じてみてください。



中央児童館(金) ☎ 554-4552
 西児童館(火) ☎ 554-7578
 東児童館(金) ☎ 570-7751
 図書館(月) ☎ 554-2280
 ゆとろぎ(月) ☎ 570-0707
 ※ () は休みの日

こども

■西児童館 クリスマスウィーク

クリスマス飾りをつくらう!

日時 12月2日(水)〜25日(金) (火曜日を除く)の午前9時〜午後4時

※期間中に西児童館へ来てください。

■西児童館 手作りおもちゃ教室

とびガエル

輪切りにしたペットボトルをバネにして、竹串につけたカエルが飛び出すおもちゃです。

日時 12月12日(出)

①午前10時〜②午後1時

対象 幼児〜小学生

※小学校に入る前の子どもは、保護者といっしょに来てください。

みる

■ゆとろぎ 子ども映画会

日時 12月6日(日)午前10時30分〜11時30分

入場料 無料

上映作品 ミッキーマウスのメリークリスマス／笠地蔵／だるまちゃん

とてんぐちゃん変更の場合あり)

企画・運営 羽村映画クラブ

※当日、ゆとろぎへ来てください。

あそぶ

■西児童館 クリスマス会

日時 12月13日(日)午前10時〜正午

対象 羽村市に住んでいる小学生

18さいの方

定員 20人(先着順)

参加費 無料

内容 工作・ゲームなど

申込み 12月2日(水)〜11日(金) (火曜日を除く)

■東児童館 みんなで楽しむクリスマス!

みなでクリスマスを楽しみましょう!

日時 12月19日(土)午後2時30分〜4時

対象 幼児〜18さいの方

※幼児は、保護者同伴で参加できます。

参加費 無料

内容 ビンゴ大会・ボランテア

団体による腹話術など

※当日、東児童館へ来てください。

■中央児童館 ウィンターフェスティバル

中央児童館で、楽しんじゃおう!

日時 12月20日(日)午前10時〜正午、午後1時〜3時

※フードコーナーは午前10時30分〜午後1時50分(注文の終わりは午後1時30分)

内容 フードコーナー・工作コーナー・ゲームコーナー・実験ショーなど

フードチケット販売 12月1日(火)〜17日(金) (金曜日を除く)の午前9時から午後4時30分まで、当日にチケット(1人1枚100円)を中央児童館で買ってください。

販売枚数 前売り券100枚+当日券20枚

※当日券を買った方には、当日の午前9時から整理券を配ります。

※前日は準備のため、正午に閉館します。当日は午前10時に開館し、午後3時に閉館します。

きく

■図書館 おはなし会

本館 小学生向け

ストーリーテリング「あなのはなし」などを行います。

日時 12月19日(土)午前11時〜

川崎分室「おはなし会」

大型絵本「べりとくらのおきやくさま」などの読み聞かせをします。

日時 12月16日(水)午後3時〜

※当日、直接会場へ来てください。



■ 12 月の相談日

相談名	相談日	時間	会場・電話
交通事故相談 (予約が必要です)	12月 3日(木) 1月 7日(木)	午後1時30分～ 4時	市民相談室 (市役所内) 555-1111 ☎ 199
税務相談 (予約が必要です)	12月 1日(火) 1月 5日(火)	午後1時30分～ 4時30分	
登記相談 (実施日の1か月前からの予約制)	12月15日(火) 2月16日(火)		
行政・人権 身の上相談	17日(木)		
外国籍市民生活相談 (スペイン語・ハングル) (予約が必要です)	11日(金)・18日(金)	午後1時30分～ 3時30分	
法律相談 (実施日の1か月前からの予約制)	12月 2日(水) 11日(金) 26日(土) 1月 6日(水) 15日(金) 23日(土)	午後1時30分～5時 (土曜日は午前9時 30分～午後1時)	
女性悩みごと相談 (実施日の1か月前からの予約制) ※羽村市・福生市の どちらでも相談で きます。	＜羽村市＞ 2日(水)・16日(水)	午後1時30分～ 4時30分	羽村市役所市民相談室 ※予約は市民相談係へ 555-1111 ☎ 199
	＜福生市＞ 9日(水)	午前9時～午後1時	福生市役所第1相談室 ※予約は広報広聴係へ 551-1529
健康なんでも相談	10日(木)・24日(木)	午後1時30分～3時	保健センター 555-1111
育児相談	17日(木)	午前10時～11時	健康相談：☎ 627 育児相談：☎ 626
特別金融相談 (前日までに予約)	8日(火)	午後2時～4時	羽村市商工会館相談室 555-6211
年金相談	月・水・金曜日	午前9時～正午 午後1時～4時	市民課 555-1111 ☎ 140
羽村駅西口 土地区画整理事業 に関する相談	月～金曜日	午前8時30分～正午 午後1時～5時15分	羽村駅西口 土地区画整理事務所 570-7474
消費生活相談	月～金曜日	午前9時～正午 午後1時～4時	消費生活センター 555-1111 ☎ 641
教育相談 (予約が必要です)	月～金曜日	午前9時～午後6時	教育相談室 554-1223
高齢者生活相談	月～金曜日	午前8時30分～ 午後5時	地域包括支援センター (市役所内) 579-7785・ 555-1111 ☎ 197
介護相談			地域包括支援センター あさひ 555-8815
ひとり親・ 女性生活相談	月～金曜日	午前8時30分～ 午後5時	子育て支援課 555-1111 ☎ 239
子育て相談	月～金曜日 (総合相談)	午前8時30分～ 午後5時	子ども家庭支援センター 578-2882
	月～金曜日	午前8時30分～ 午後5時	しらうめ保育園 555-1019 各私立保育園
	月・水・金曜日	午前9時～正午	西児童館 554-7578
	火・木・土曜日	午前9時～正午	中央児童館 554-4552
	火・木・日曜日	午前9時～正午	東児童館 570-7751
ふれあい相談	木・金曜日	午前10時～ 午後4時	福祉センター 554-0304 フリーダイヤル 0120-294-992
障害者(児)相談	月～金曜日	午前8時30分～ 午後5時	地域活動 支援センターあおば 555-1210
	ピアカウンセリング (身体障害) 26日(土) (精神障害) 22日(火)	午後1時～4時	ピアカウンセリング (精神障害)のみ フリーダイヤル 0120-294-992
ふくし(権利擁護等) 法律相談 (前日までに予約)	16日(水)	午後1時30分～ 4時30分	福祉センター 554-0304

□ 祝日は相談を行わない場合があります。各担当へ問い合わせてください。

■ 人口と世帯

■ 人口と世帯 (平成27年11月1日現在)

男 28,703人 (-34)
女 27,720人 (-21)
計 56,423人 (-55)
世帯数 25,369世帯 (-5)
() は前月比

■ 10月中の異動人口

出生 34人／死亡 47人
転入 201人／転出 243人
問合せ 市民課受付係 ㊤ 123

■ 税金などの納期

■ 平成27年度

固定資産税・都市計画税 (第3期)
国民健康保険税・介護保険料・後期高
齢者医療保険料 (第6期)
➡ 12月25日(金)

問合せ 納税課納税担当 ㊤ 190

■ 雇用対策職業・創業支援相談

■ 12月の実施日時

□ 雇用対策職業相談 12月9日(水)午後
1時30分～4時30分

※ハローワーク青梅との共同事業

会 場 産業福祉センター2階会議室
☎ 579-0156 (実施日のみ)

□ 創業支援相談 12月9日(水)午後1時
～5時 (前々日までに予約)

会 場 産業福祉センター1階 i サロン
問合せ 産業課経済対策係 ㊤ 657

■ 12月のおしゃべり場

■ テーマ ママのリフレッシュ

□ 中央児童館 12月10日(木)

□ 東児童館 12月15日(火)

□ 西児童館 12月18日(金)

時 間 午前10時30分～11時30分

問合せ 子ども家庭支援センター

☎ 578-2882

■ 臨床心理士による

「子どものこころ」ちょこっと相談

■ 12月の実施日時

□ 中央児童館 12月17日(木)

□ 東児童館 12月22日(火)

時 間 午前10時～正午

問合せ 子ども家庭支援センター

☎ 578-2882

■ 夜間校庭使用受付 (1月分)

受付期間 12月15日(火)～25日(金)
(月曜日を除く)

受付時間 午前9時～午後9時

受付会場 スポーツセンター

使用施設 羽村第三中学校

問合せ スポーツセンター ☎ 555-0033



12 月前半の休日診療

6 日(日)

[休日] 羽村相互診療所 ☎ 554-5420
[準夜] 平日夜間急患センター ☎ 555-9999
[歯科] 平三歯科医院 ☎ 554-0066

13 日(日)

[休日] 小崎クリニック ☎ 554-0188
[準夜] 福生市保健センター ☎ 552-0099
[歯科] ホンダデンタルクリニック ☎ 554-4184

[休日][歯科] … 午前 9 時～午後 5 時

[準夜] … 午後 5 時～10 時

※医療機関によって受付時間が異なる場合がありますので、確認してください。

※上記の時間以外は、東京都医療機関案内サービス「ひまわり」へ ☎ 03-5272-0303 (24 時間対応) 問合せ 保健センター



水道の漏水などの問合せ

市の指定を受けた工事業業者で修理できます。緊急の場合は、水道事務所または志摩設備工業㈱ (☎555-3063) へ



収蔵品ファイル

その 32 シリーズ火の用心① ひょうしぎ 「拍子木」

写真の拍子木には、「明治三十九年十二月「五ノ神」という文字が墨で書かれています。

夜、防火や防犯のための見まわりをする際に、この拍子木を打ち合わせて「カーン、カーン」と音を鳴らしました。

今と同じように、地域で用心を呼び掛けあっていました。



▲拍子木

12

12 月前半のカレンダー

1 日(火)

(東) こぐまひろば ▶ 午前 11 時～

2 日(水)

3 日(木)

(市) 手話通訳 ▶ 午前 9 時～正午
(中) こぐまひろば ▶ 午前 11 時～

4 日(金)

(市) 著名人からの人権メッセージパネル展 (12 月 10 日(木)まで) ▶ 午前 8 時 30 分～午後 5 時
(ゆ) 羽村市特別支援学級発表会 (作品展) ▶ 午前 9 時 15 分～午後 3 時 45 分

5 日(土)

(市) 土・日窓口開庁
(ゆ) 羽村市特別支援学級発表会 (作品展) ▶ 午前 9 時 15 分～午後 3 時 45 分
(ゆ) 羽村市特別支援学級発表会 (舞台発表) ▶ 午前 9 時 30 分～午後 0 時 25 分 (開場 午前 9 時 15 分)

6 日(日)

(市) 土・日窓口開庁
(リ) 粗大ごみの直接持込受付 ▶ 午前 9 時～正午、午後 1 時～4 時
(ゆ) 羽村市特別支援学級発表会 (作品展) ▶ 午前 9 時 15 分～午後 3 時 45 分
(ゆ) 子ども映画会 ▶ 午前 10 時 30 分～11 時 30 分

7 日(月)

8 日(火)

(ゆ) 羽村市特別支援学級発表会 (作品展) ▶ 午前 9 時 15 分～午後 2 時
(東) あそびのポケット ▶ 午前 11 時～

9 日(水)

(西) あそびのポケット ▶ 午前 11 時～

10 日(木)

(中) おしゃべり場 ▶ 午前 10 時 30 分～

11 日(金)

12 日(土)

(市) 土・日窓口開庁
(西) 手作りおもちゃ教室 ▶ 午前 10 時～、午後 1 時～
(西) おもちゃの病院 ▶ 午前 10 時～、午後 1 時～
(図) おはなし夢フェスティバル ▶ 午前 11 時～

13 日(日)

(市) 土・日窓口開庁

14 日(月)

15 日(火)

(図) [休] 館内整理日
15 日市 ▶ 午前 9 時～午後 3 時 (市民パトロールセンターはむら(羽村駅西口))
(東) おしゃべり場 ▶ 午前 10 時 30 分～
(シ) 入会説明会 ▶ 午後 1 時 30 分～

市議会の日程

- 本会議 12 月 1 日(火)～4 日(金)・17 日(木)午前 10 時～
- 予算審査特別委員会 12 月 8 日(火)午前 10 時～
- 常任委員会 12 月 9 日(水)・10 日(木)午前 10 時～ (予定)

(市) 市役所 ☎ 555-1111
羽村駅西口連絡所(土) ☎ 554-8320
三矢会館連絡所(土) ☎ 554-8214
小作台連絡所(土) ☎ 554-9656
(ゆ) 生涯学習センターゆとろぎ ☎ 570-0707
(図) 図書館(月) ☎ 554-2280
※小作台図書室(月) 図書館分室(月)(土) ☎ 555-0033
(ス) スポーツセンター(月) ☎ 555-0033
(フ) スイミングセンター(月) ☎ 579-3210
(弓) 弓道場(月) ☎ 555-9255
(郷) 郷土博物館(月) ☎ 558-2561
(水) 水道事務所(土) ☎ 554-2269
(コ) コミュニティセンター ☎ 554-8584
(活) 市民活動センター(土) ☎ 555-1111

(福) 福祉センター ☎ 554-0304
(い) いこいの里(月の最終日曜日) ☎ 578-0678
(介) 地域包括支援センター市役所内(土) ☎ 579-7785
地域包括支援センターあさひ(土) ☎ 555-8815
(保) 保健センター(土) ☎ 555-1111
(平) 平日夜間急患センター ☎ 555-9999
(産) 産業福祉センター(月) ☎ 579-6425
(農) 農産物直売所 ☎ 579-5467
(動) 動物公園(月) ☎ 579-4041
(リ) リサイクルセンター(土) ☎ 578-1211
(消) 消費生活センター(土) ☎ 555-1111
(子) 子ども家庭支援センター(土) ☎ 578-2882

(中) 中央児童館(金) ☎ 554-4552
(西) 西児童館(火) ☎ 554-7578
(東) 東児童館(金) ☎ 570-7751
(区) 羽村駅西口土地区画整理事務所(土) ☎ 570-7474
(斎) 富士見斎場 ☎ 555-6269
(瑞) 瑞穂斎場 ☎ 557-0064
(フ) フレッシュランド西多摩(月) ☎ 570-2626
(病) 公立福生病院 ☎ 551-1111
羽村・瑞穂地区学校給食センター(土)(日) ☎ 554-2084
(自) 自然休暇村 ☎ 0551-48-4017
(シ) シルバー人材センター(土)(日) ☎ 554-5131

※ () 内は休館日