



初荷



だるま市

📖 主な記事

1 新春特集 新春対談・新春イベント

7 羽村市の暮らし・子育ての魅力「はむらブランド」
として発信します！

9 イベント情報

羽村市市民提案型協働事業 はむら市民ギャラリー (1 月 開催) / 平成 28 年度スポーツリーダー養成講習会 など

13 市政の情報

羽村市都市計画審議会委員の市民公募委員を募集します / 羽村にぎわい商品券 取扱い加盟店募集 など

17 1 月のテレビはむら

18 情報アラカルト

23 知ろう、支え合おう 認知症

25 こどものページ

26 1 月の相談日ほか



表紙の写真

羽村の一年の幕開け

新春はイベントが盛りだくさんです。市内のさまざまなイベントに参加して、良い一年のスタートを切ってみてはいかがでしょうか。
※新春イベントについて詳しくは、3～6 ページをご覧ください。

羽村市公式キャラクター



あけましておめでとうございます。2017 年も、はむりんをよろしくお願ひします。今年も羽村市の PR がんばるりん！

はむりん



市政情報を発信しています

新春対談



市長と語るろう 2017



あけましておめでとうございます。
新春を迎え、市民の皆様におかれましては、ますますご健勝のことと、心からお慶び申し上げます。

今回は二人のゲストをお迎えし、市長とともに、新春にふさわしく今年の抱負などを語っていただきました。

司会 はじめに、市長から市民の皆様には年頭のごあいさつを申し上げます。

転入・定住人口の増加を

市長 あけましておめでとうございます。日ごろより市政運営にご理解とご協力をいただき、厚く御礼申し上げます。

昨年は、熊本地震や、11月の降雪など、災害や異常気象に悩まされた年でした。また、国外では歴史の転換点ともなり得るような出来事が起き、グローバル化する経済の中で羽村市の企業、事業者にも影響を与えるものであり、そのような中、自治体としての存在を改めて認識する一年であつたように感じています。

今年度は、4月にスタートする「第五次羽村市長期総合計画」後期五か年の基本計画の策定に取り組んでまいりました。この計画を推進することにより、基

本構想に定める将来像である「ひとが輝き、みんなでつくる、安心と活力のまち はむら」の実現を目指してまいります。

また、市では、シティプロモーションを強力に推し進めています。昨年11月には、公式PRサイトを立ち上げました。「はむらブランド」を積極的にPRし、転入人口や定住人口の増加につなげていきたいと考えています。

羽村駅西口土地画整理事業につきましては、昨年度から本格的なハード事業に着手し、槌音を響かせております。引き続き、市の最重要施策として、関係権利者の皆様のご理解をいただきながら、事業の着実な進展を図ってまいります。

今年も市民の皆様と手を携えながら、行政運営に取り組んでまいります。

司会 さて、今回は、増田真梨さんと戸野貴博さんをゲストに

お迎えしました。

日本茶のブランドの立ち上げ

市長 日本茶の販売を始められたきっかけは何だったのですか？

増田 夫の実家が、90年続く日本茶の専門店を営んでいて、おいしさに衝撃を受け、この感動を世の中の人にもっと広めたいなと思ったのがきっかけです。

また、息子にもおいしい日本茶を飲ませたく、赤ちゃんでも飲める日本茶を自分で作ろうと、ブランドを立ち上げました。

市長 増田さんの日本茶にはどのような特徴があるのですか？

増田 苦みを抑える製法で作っています。茶葉は、化学肥料や農薬を一切使用していない静岡県産オーガニック茶葉を100%使用しています。そうした親子で楽しめる新しい日本茶のスタイルを提案しています。



増田 真梨さん 羽村市長 並木 心 戸野 貴博さん



増田 真梨さん

静岡県浜松市出身で、子育て中のママ。

平成27年に羽村市へ転入し、子育て中のママと赤ちゃん向けの日本茶のブランド「RICCO Japan」(リッコジャパン)を立ち上げ、「赤ちゃん和妈妈が安心して飲むお茶」の普及に力を入れている。

羽村市での暮らし

司会 羽村市に引っ越されておよそ2年が経ちますが、羽村市の住み心地や子育て環境はいかがですか？

増田 自然が多く、ゆったりと過ごせるところが非常に気に入っています。また待機児童がほとんどいないというのがとても大きくて、子育て世代としては特に魅力的なポイントだと思います。

市長 市では現在、市内・外の子育て世代の方を中心に転入・定住の促進を図っている真っ最中です。子育てを楽しんでいらっしゃる方のご意見を聞けて、非常にありがたいですね。

増田 私も夫も息子も羽村が大好きなので、これからも住み続けたいと思います。

また、日本茶を通じて、子育て世代の方や羽村市の魅力向上



と の たか ひろ
戸野 貴博 さん

駿河台大学大学院を卒業後現在、母校である羽村第二中学校で特別支援教育支援員を務めながら、小学校の教員を目指している。

子どもとの触れ合いに積極的で、あきる野市と共同で開催した「大島・子ども体験塾」に3年連続リーダーとして参加している。

にぜひ貢献できればと思っています。

小学校教員になる夢

司会 現在、小学校の教員を目指されている戸野さんですが、昨年の8月に、羽村市とあきる野市が共同で開催した「大島・子ども体験塾」にリーダーとして参加してくださいました。

市長 3年連続で参加されているということですが、振り返ってみていかがですか？

戸野 小・中学生が長期間親元を離れて生活する機会というのはなかなかないと思いますので、子どもたちにとって、とても貴重な機会だと感じています。

私もその中にリーダーとして参加して、子どもたちとの関係づくりや、事務局と指導者、子どもたちとの間に入り調整することの大変さ、そして何より仲間たちと協力し合うことの大切

さを学びました。

市長 大島での経験が将来の夢に何か影響を与えることはありましたか？

戸野 改めて自分は子どもが好きなんだなと思いました。大島では朝から晩までずっと子どもたちと一緒に過ごすのですが、子どもたちのためにこうしてあげたらいいんじゃないか、ああしたらもっと楽しんでくれるんじゃないかと常に考えていました。子どもたちの笑顔を見ると本当にうれしい気持ちになりましたので、教員という方向は間違っていないんだなと思いました。

市長 仕事に誠実に向き合い、教員という夢に向かって努力されていて、本当に素晴らしいと思います。将来どのような先生になりたいと考えていますか？

戸野 私はどんな問題を抱えた生徒でも決して見放さず、時には厳しく、時には共に成長を喜

び合える、そんな先生になりたいと思っています。

今年の抱負

司会 お二人に、今年の抱負や目標などをお話しいただきたいと思っています。

増田 2017年も、一人でも多くの人に日本茶の魅力を伝えていきたいと思っています。今はまだ一人で企画・運営を始めたところですが、将来は子育て中のママたちと協力して、日本茶を通じて、より多くの人たちを笑顔にしていきたいと思っています。

戸野 とにかく今年は教員試験合格が一番の目標です。教員になつてからがスタートだと思っていますので、絶対合格したいと思います。物心ついたところから羽村市に住んでいますので、できれば羽村市で教員として働いて、羽村市の子どもたちの成長に貢献していきたいと思っています。

市長 お二人とも、自分のポリシーや信念をしっかり持っていて、素晴らしいと思います。

この対談の様子は、1月1日(日)から4日(水)まで放映するテレビはむらでご覧いただけます。
※市公式サイトでも動画配信を行っています。



増田さんには、子育てと仕事を両立させるのはとても大変だと思いますが、理想の実現に向けて頑張っていたいただきたいと思っています。

戸野さんは、本日この場で語っていた決意を忘れずに、立派な先生になっていただきたいと思っています。

お二人ともご自身の輝かしい未来のために、一日一日を大切にして、確実に前に進んでいただきたいと思います。

司会 皆さん、本日はありがとうございました。

一同 ありがとうございます。

新春イベントマップ



新春イベント

動物公園のお正月

平成29年は1月2日(月)から開園します！

千支の記念入園券販売

千支の記念入園券を1月2日(月)午前9時から販売します。

昭和58年から販売している記念入園券は、今年も市内在住の漆芸家・並木恒延さんが描きました。

販売場所 動物公園入

口券売所

販売総数 6000枚

販売価格 1枚300円

有効期限 平成29年12

月28日



平成29年の千支 酉(とり)

H Z B 12総選挙 Hamura Zoo Bird 12

動物公園にいる「鳥類12種12羽」を飼育員が選抜・推薦しました。皆さんの投票により1位の鳥を決定し、園内の鳥類知名度アップのために活動をする、「鳥締役(取締役)」に就任してもらいます。

投票日時 1月2日(月)～31日(火)の午前9時～午後4時

投票場所 サバンナ園前

※就任式は、2月中旬を予定しています。

お正月イベント

開運！動物おみくじ

動物からの今年のメッセージが書かれています。

日時 1月2日(月)～31日(火)の午前9時

～午後4時

販売場所 サービスセンター

料金 100円

おしるこの無料サービス

日時 1月2日(月)午前10時～

会場 芝生広場売店

定員 500人(先着順)

餅つき体験(お子さんが対象)

今年の願いを込めて杵で力いっぱい餅をつこう！

日時 1月3日(火)①午前10時30分～11

時②午後1時30分～2時

会場 ウェルカムガーデン横

定員 各回50人

費用 無料

※保健所の指導により、ついた餅の配布はありません。

□いずれも、入園料が必要です。

□月曜日は休園です。ただし、1月2日

(月・9日(月・祝))は臨時開園します。

□各イベントは、天候などにより変更または中止になることがあります。

問合せ 動物公園 ☎579-4041

郷土博物館のお正月

季節展示 お正月かざり

羽子板や破魔弓などお正月かざりを展示します。お正月の遊びを体験できるコーナーもありますので、ぜひお越しください。

日時 1月4日(水)～15日(日)の午前9時～午後5時
※1月9日(月・祝)は開館します。
会場 オリエンテーションホール

企画展「むかしのくらし」

ご飯を炊く道具、洗濯をする道具、部屋を暖める道具…今、私たちの身の回りにある道具は、むかしはどんな形をしていたのでしょうか？その道具を使ってどんなくらしをしていたのでしょうか？

くらしの変化を、道具を通して見てみましょう。
日時 1月10日(火)～22日(日)の午前9時～午後5時
※旧下田家住宅の公開は午後4時までです。
会場 学習室

□いづれも入館料は無料です。
□月曜日は休館です。
問合せ 郷土博物館 ☎ 558-2561



▲昨年の「むかしのくらし」展示の様子



▲昨年のお正月かざりの様子

活力市 だるま市

新年のはじめに、縁起物の福だるまを買って一年の「健康長寿」「商売繁盛」「大願成就」などを祈願しませんか。「だるま市」では、赤・白・緑・黄の色彩やかでさまざまな色・大きさの福だるまが並びます。また、福だるまを購入した方には、手締め、祈願を行います。会場では、甘酒のサービスや、焼きそば・屋台ラーメン・和菓子・酒まんじゅう・クレープなどの模擬店、新鮮野菜・切花などの即売も行います。

だるまに名前を入れることができます！

購入した福だるまに名前や文字を入れることができます(有料)。希望する方は、事前に電話で羽村市商業協同組合に予約するか、当日直接注文してください。※当日注文した場合、引き渡しに1週間程度かかります。

日時 1月7日(土)・8日(日)の午前9時30分～午後5時
会場 農産物直売所駐車場
問合せ 羽村市商業協同組合 ☎ 555-5421 / 産業振興課商工観光係 ☎ 657

マミー商店街 新年始めの日曜の市

新年始めの日曜の市です。野菜・果物・惣菜など、専門店が並ぶマミー商店街ならではの品質にこだわった品ぞろえです。生鮮野菜・精肉を中心に新春特別価格で販売します。

日曜の市は、毎月第3日曜日に開催しています(8・12月を除く)。季節ごとのイベントも併せて行いますので、お楽しみに！

日時 1月15日(日)午前9時～(雨天決行)
会場 マミー商店街(羽村市富士見平2-14)

※当日は混雑が予想されます。車での来場はご遠慮ください。
問合せ マミー商店街(とりいち) ☎ 554-7789



消防出初式

新春恒例の羽村市消防団消防出初式を行います。
出初式では、消防車両による一斉放水など、団員が日ごろの訓練の成果を披露します。

また、今年も羽村第一中学校吹奏楽部の皆さんの演奏に合わせ、団員が分列行進を行います。

※当日は午前8時にサイレンを鳴らします。火災と間違えないよう注意してください。

日時 1月8日(日)午前10時

会場 羽村第一中学校校庭

問合せ 防災安全課防災係 207



昨年は、ごみの減量と再資源化にご協力いただき、ありがとうございました。

今年も引き続き3Rの推進にご協力をお願いします。

たま川減右衛門・量右衛門
リサちゃん&いくるちゃん

伝承行事 どんと焼き

「どんと焼き」は、ワラや竹で作った小屋の周りに、正月のお飾りなどを積んで焼き、その火で餅や団子を焼いて食べ、一年間の無病息災を願う伝承行事です。

今年も青少年対策東地区委員会と西地区委員会の主催で行われます。

※お飾りは当日の午前8時までに会場へ持参してください。
※プラスチック類や金属類、ビニール製品、人形、ぬいぐるみなどは持ち込まないでください。

※公共交通機関・自転車または徒歩でお越しください。

日時 1月9日(月・祝) 午前8時～(午前8時30分点火予定、荒天の場合は15日(日))

東地区委員会

会場 羽村堰下橋下多摩川河川敷
問合せ 青少年対策東地区委員会会長
石川 080-13604-6442

西地区委員会

会場 宮の下運動公園子ども広場
問合せ 青少年対策西地区委員会会長
浦野 070-6941-3012

交通安全推進委員会出動式

交通安全推進委員会は、交通安全の街頭指導や、広報活動、各種行事の交通整理など、交通安全のためにさまざまな活動をしています。

出動式では、松林小学校金管バンドの皆さんの演奏に合わせ、推進委員が分列行進などを行います。

日時 1月15日(日)午前10時30分～11時30分ごろ(開場午前9時45分)

会場 スポーツセンター第1ホール

問合せ 防災安全課防犯・交通安全係 216



伝統文化交流事業 in ゆとりぎ

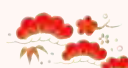

ゆとりぎ伝統文化ウィーク



会場・問合せ ゆとりぎ 570-0707

伝統文化交流事業 in ゆとりぎでは、1月7日(土)15日(日)をゆとりぎ伝統文化ウィークとして、さまざまな事業を行います。

檀原村小沢式三番・湯久保の獅子舞公演

日時 1月7日(土)午後1時〜(開場午後0時30分)
会場 大ホール
入場料 無料
※入場整理券が必要です。ゆとりぎ窓口にて配布中です(未就学児入場不可)。
出演 檀原村小沢式三番保存会、湯久保の獅子舞
後援 檀原村教育委員会

ゆとりぎでお正月を遊ぼう!

初金(茶道会)、書初め(書道連盟)、初生け(華道会)、演芸(こまのたけちゃんによるコマまわしやけん玉)などを行います。
日時 1月8日(日)午前11時〜午後2時
会場 交流ひろば・ホワイエなど
費用 無料
※初金のみ有料(参加費100円)

第61回ゆとりぎ邦楽コンサート

詩吟の朗詠と箏・尺八による演奏を間近で鑑賞しませんか。

日時 1月8日(日)正午〜午後0時45分
会場 ホワイエ

石見神楽公演

国内で伝承されている神楽で、ひとときわ情力的な活動を行っていることで知られる島根県の石見神楽。中でも県指定無形民俗文化財に指定され50年以上を経過した歴史ある神楽団体「有福神楽保持者会」の本物志向の舞台をお楽しみください。

今回は、芸術文化振興基金助成事業により、特別価格でご覧いただけます。

チケット好評発売中。指定席につきお早めにお求めください。

日時 1月15日(日)午後1時30分〜(開場午後1時)
会場 大ホール
入場料 大人2000円、高校生以下500円(全席指定・未就学児入場不可)

チケット取扱い

ゆとりぎ・スポーツセンター・マルフジ(羽村・青梅・福生市内の6店舗)・西多摩新聞社チケットサービスで販売しています。
※ゆとりぎ・スポーツセンターは月曜日を除く午前9

時〜午後5時です。

演目 「剣舞」「神祇太鼓」「人倫」「五郎の王子」「大蛇」

※公演終了後、ホワイエ(1階)で出演者や大蛇など「有福神楽」と触れ合う、交流の場を設けます。

後援 島根県浜田市教育委員会
協力 有福神楽保持者会(公社)
全日本郷土芸能協会

石見神楽展

石見神楽公演に合わせ展示室で、神楽刺繍衣装、神楽面、提灯蛇胴、石見神楽の説明パネル、ほか関連の品を展示します。

石見神楽の醍醐味のひとつとして、また、古来より継承された文化の変遷をご覧ください。

日時 1月7日(土)〜15日(日)の午前10時〜午後5時
会場 展示室
入場料 無料
協力 有福神楽保持者会・島根県立古代出雲歴史博物館



▲神楽衣装 島根県立古代出雲歴史博物館提供



芸術文化振興基金助成事業



愛情 \ ギュッ / と
ず〜っと♡♡
はむら

細谷さん家族

4年前に羽村市へ引っ越して来ました。この4月から息子は保育園へ通い始めました。希望した保育園に入園することができ、先生方がとても親切で温かいので安心して預けられて、私も安心して仕事ができています。

子どもと散歩しているとすれ違う人が声をかけてくれる「人の温かさ」と、騒音などがなく、とても静かな、ゆったりとした環境に暮らすことができ、ありがたいなと思います。春になると羽村堰の桜やチュリップ畑を見に家族で散歩しています。子どもと一緒に四季の景色を見に行くたびに、自然が近くにある環境で子育てできることを幸せに感じています。

羽村市の暮らし・子育ての魅力

「はむらブランド」として発信します！

市では、人口減少・少子高齢化の進展に対応し、将来にわたってまちの賑わいと活力を創出していくため、市民の皆さんに羽村市をもっと好きになっていただくと共に、若い子育て家族の転入・定住を促進するシティプロモーションの取組みのひとつとして羽村市ならではの暮らしの魅力を「はむらブランド」としてまとめました。

この「はむらブランド」は、市民の皆さんが普段の生活の中で感じている「暮らしやすい」「子育てしやすい」などの魅力の中で、ほかの自治体では得ることのできない羽村市ならではの価値を表したものであり、ワークショップや家族写真ポスター展などに参加していただきながら進めてきた「はむら家族プロジェクト」によってまとめました。

また、いただいたご意見を参考に、ブランドを発信していくための合い言葉や、「ロゴマーク」も併せて決定しました。

※「はむら家族プロジェクト」フェイスブックページもご覧ください。

はむら家族プロジェクトの様子



▲ワークショップ



▲写真撮影

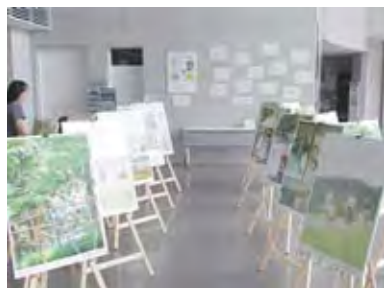

▲ポスター展

羽村市公式PRサイトで発信します

「はむらブランド」を発信する「羽村市公式PRサイト」を公開しています。

公式PRサイトには、羽村市での暮らしや子育てがイメージしやすいよう、「はむら家族プロジェクト」に参加していただいた20組の家族の写真とコメント、子育てに関するサポートや施設、子どもと一緒に楽しめる四季折々のイベントなどを見やすく掲載しています。

今後は、市民の皆さんと連携し、羽村市の魅力を広く発信していきます。

URL <http://www.hamuracity.jp/>

PRサイトトップページ



PRサイト
QRコード

愛情ギュッと

ブランドメッセージ(合い言葉)

愛情ギュッとずくつとはむら
く東京で子育てしやすいまち

「人の温かさ」「都会の便利さ」「自然の豊かさ」子どもの成長に大切なモノと家族に必要なモノが小さなまちにバランスよくそろっている東京の羽村市だから、みんなの優しさで子どもを育てる、家族の笑顔があふれる暮らし方を実現できるのです。

ロゴマーク

愛情\ギュッと
ず〜っと
はむら

問合せ シティプロモーション推進課
シティプロモーション係 342

「にいたま創業キャンプ@はむら」地域でつくる「ソト」の学校

羽村市と青梅市では、「西多摩の未来を考える」をテーマに、西多摩を拠点として活躍する方を応援しています。

羽村市・青梅市を中心に西多摩地区で起業・事業を仕掛けてきた方を講師に迎え創業講座を行います。事業の展開や計画づくりなどの理解を深め、本格的な事業化に向けた一歩を踏み出すための講座です。

日時 1月28日(土)・29日(日)の午前10時30分～午後6時(受付は午前10時～)

会場 ゆとろぎ2階学習室1

対象 20～40代の方で、地域で本格的に事業展開を検討している方

定員 10人(先着順)

参加費 2000円(2日間の昼食付)

内容 事業の立ち上げのコツ／継続する仕組みづくりなど

就職支援サービス 多摩ものづくりチャレンジ事業

多摩地域のものづくり企業で技術を学び働きたい人を募集！

多摩地域のものづくり企業の現場で働き、企業を知り、技術を身に付ける研修事業です。

期間 3か月(基礎研修1か月＋体験実習2か月)

給与(時給) 1100円(交通費手当1000円/日)

講師 小野裕之さん (greenz.jpプロデューサー)、福島徹さん (株福島屋) ほか

申込方法 1月20日(金)午後10時までに申込みフォームから申し込んでください。

申込みフォーム

<http://peatix.com/event/207046>

※2日連続での講座となります。

※1月28日(土)の講座終了後、講師と参加者による交流会を予定しています(希望者のみ会費別途必要)。

主催 プラチナ未来スクール実行委員会(羽村市・青梅市の共同事業)

問合せ プラチナ未来スクール実行委員会事務局(企画政策課企画政策担当) ☎ 313



▲申込みフォーム QRコード

※未経験の方も歓迎。サポートも充実。

※実習の後、直接雇用の可能性有り。

※詳しくは「多摩ものづくりチャレンジ事業」のウェブサイトをご覧ください。

問合せ 多摩ものづくりチャレンジ事業事務局(東京都商工会連合会 ☎ 516-9096 / 産業振興課商工観光係 ☎ 659)



問合せ 自然休暇村 ☎ 0120-47-4017
携帯からは ☎ 0551-48-4017

■ 休暇村 FAQ ～第1回～

今回から、このコラムで休暇村によく寄せられる質問にお答えします。

- Q. 羽村市民と一緒に泊まる市外の方の料金は？
A. 羽村市民が同宿すれば、皆さん市民料金で宿泊できます。

■ 1月のKAWARI湯

1月は、「ワインの湯」です。

■ 1月の休暇村

正月特別企画～地酒総選挙～

八ヶ岳・南アルプスの麓で自然に育まれ伝承されてきた北杜市の日本酒。休暇村自慢の料理と、ちょっと変わった演出でお楽しみください。2月末まで開催します。

■ 1月の清里周辺情報

スターオーシャン八ヶ岳

八ヶ岳で歩かずに登れる最高地点、標高1,900mでの星空観察ショーです(要防寒対策)。

日時 1・2月の毎週土曜日午後6時～7時30分

会場 サンメドウズスキー場

料金 中学生以上2,000円、3歳～小学生1,000円、3歳未満無料(リフト代、ドリンク代ほか込み)

問合せ 八ヶ岳ツーリズムマネジメント ☎ 0551-48-3457

ゆとりぎ羽村市市民大学 「ミステリーで都市を読む」

ホームズやルパンを主人公としたミステリーは、今から100年前、近代都市の姿を見せ始めたロンドンとパリで盛んになりました。日本でも、江戸川乱歩がミステリーを書き始めたのは、関東大震災後の帝都復興事業で、東京が近代都市として生まれ変わったころです。

この講座では、そうしたロンドン・パリ・東京の3都市を、ホームズ・ルパン・明智小五郎という3人の主人公の目を通して考えていきたいと思います。ミステリーを読んだことがある人もない人も、ロンドンやパリに行ったことがある人もない人も大歓迎。都市を考えてみる旅に、さあ、一緒に出発しましょう！

日 時 1月28日(土)、2月11日(土・祝)・18日(土)各
日午後2時～3時30分

羽村市市民提案型協働事業 はむら市民ギャラリー (1月開催)

はむら市民ギャラリーは文化芸術の振興を目的に市民が自主的に管理・運営する市民ギャラリーです。新年を迎え新たな気持ちで1年のスタートにふさわしい作品を展示します。

第五回作品展

「年賀状版画」…山村茂さん
過去40年の年賀状版画・版木の力作を展示します。
「芸能人似顔絵」…伊藤栄治さん
作者の努力によって描かれた似顔絵を展示します。

日 時 1月8日(日)～15日(日)の午前10時～午後5時
(最終日は午後3時まで)

会 場 コミュニティセンター2階談話ホール

会 場 ゆとりぎ2階講座室2
定 員 30人(先着順)
受講料(全3回分) 1500円

内 容

■第一回 ロンドン(コナン・ドイル「シャーロック・ホームズの冒険」)

■第二回 パリ(モーリス・ルブラン「ルパン対ホームズ」)

■第三回 東京(江戸川乱歩「怪人二十面相」)
講 師 東秀紀さん(首都大学東京オープンユニバーシティ、元首都大学教授)

申込み・問合せ 1月4日(水)～20日(金)(月曜日を除く)
の午前9時から午後5時までに、電話または直接
ゆとりぎへ☎570-0707

第六回作品展

「書」…木住野榮さん、田村好さん、中村青秀さん
1年の始まりにふさわしい、身を引き締めるような「書」の作品を展示します。

日 時 1月22日(日)～29日(日)の午前10時～午後5時
(最終日は午後3時まで)

会 場 コミュニティセンター2階談話ホール
問合せ 市民ギャラリー設置・運営委員会(伊藤)

☎090-6533-0229



はじめてみませんか、 バードウォッチング

緑色のおにぎり頭、まっ白なほっぺ、金色の目。愛嬌たっぷりなホオジロガモを、羽村取水堰周辺で探してみませんか。

日 時 2月5日(日)午前9時30分～11時30分(小雨決行)

観察場所 羽村取水堰周辺

集合場所 玉川兄弟銅像前

解散場所 郷土博物館

参加費 100円(大人のみ、保険料込み)

※中学生以下は無料です。

持ち物 飲み物・雨具・双眼鏡(持っている方)

講 師 日本野鳥の会奥多摩支部

※当日、集合場所へお越しください。

※バードウォッチング後に、昼食をとりながら鳥の話をします。参加を希望する方は、昼食を持参してください。

問合せ 郷土博物館

☎558-2561



▲ホオジロガモ

公共施設見学会参加者募集

市内の公共施設などを見学することで、市政についてより一層理解を深めていただくことを目的として、羽村市公共施設見学会を行っています。

今回は、羽村の魅力のひとつである水に関連した施設を見学します。

日時 2月9日(木)午前9時～正午ごろ

集合・解散場所 羽村市役所

対象 市内在住・在勤・在学の方

定員 25人(応募多数の場合は抽選)

※参加者には後日参加証を送付します。

※初めて参加する方を優先します。

参加費 無料

申込み・問合せ 1月16日(月)午後5時

(必着) までに、市役所1階案内・3階広報広聴課窓口、市役所各連絡所、

各公共施設などで配布する申込書に必要事項を記入し、郵送・ファクス・Eメールまたは直接広報広聴課広報係(内)337ヘテ205-8601(所在地記載不要) FAX 554-2921

※申込書は市公式サイトからダウンロードすることが出来ます。

※持参の場合の受付時間は、1月1日

(日)3日(火)、土・日曜日、祝日を除く午前8時30分～午後5時です。

※申込書は市公式サイトからダウンロードすることが出来ます。

見学コース

①	郷土博物館 知られざる羽村と水の歴史について解説します。
②	浄水場(膜ろ過施設) 膜ろ過施設見学、おいしい水の作り方を解説します！
③	水道事務所 管理室、配水塔、災害時配水対応など

※コースは変更する場合があります。



▲浄水場



▲水道事務所



▲郷土博物館

第109回ミニブルーム交流カフェ

「20代起業家が語る今日から踏み出す第一歩」

「VRをビジネスシーンに活用した新時代プロモーション」

「創業をしてみたいけれど、どうすれば実現できるんだろう？」「創業に必要な心構えは何だろうか？」「現役社長の話を聞いてみたい」そんな方のために、創業の実現に向けてお手伝いするのが「ミニブルーム交流カフェ」です。

今回のセミナーでは、20代の起業家を講師に、360度動画「VR(バーチャルリアリティ)体験」を活用した新しいプロモーションの方法を学びます。

日時 1月18日(水)午後7時～9時(受付午後6時30分)

会場 産業福祉センターiホール

定員 20人(先着順)

費用 無料(交流会参加の方は500円)

講師 近藤将人さん(合同会社ジーン代表)

申込み・問合せ 1月16日(月)までに、「住所・氏名・年代・連絡先」をファクスまたはウェブサイトでたましん事業支援センターへFAX 526-7793 FAX 0120-1778-265

講師 森田俊朗さん(中小企業診断士・行政書士)

申込み・問合せ 1月27日(金)までに、「住所・氏名・連絡先・交流会の参加可否」をファクスまたはEメールで産業振興課商工観光係へ(内)665 FAX 579-2590

〒2060000@city.hamura.tokyo.jp

第12回創業支援セミナー

初心者のための経営実務講座

小さな会社の総務と経理

日時 1月28日(土)第一部：午前9時30分～正午、第二部(交流会)：午後0時10分～1時

会場 産業福祉センター会議室

定員 20人(先着順)

費用 無料(交流会参加の方は500円)

講師 近藤将人さん(合同会社ジーン代表)

申込み・問合せ 1月27日(金)までに、「住所・氏名・連絡先・交流会の参加可否」をファクスまたはEメールで産業振興課商工観光係へ(内)665 FAX 579-2590

〒2060000@city.hamura.tokyo.jp

第12回創業支援セミナー

初心者のための経営実務講座

小さな会社の総務と経理

日時 1月28日(土)第一部：午前9時30分～正午、第二部(交流会)：午後0時10分～1時

会場 産業福祉センター会議室

定員 20人(先着順)

費用 無料(交流会参加の方は500円)



平成28年度スポーツリーダー養成講習会

スポーツ団体の指導者、運動や食事に関心のある方など、どなたでも気軽に参加してください。前提となる知識や経験は必要ありません。

全科目を受講した方を、羽村市スポーツリーダーとして認定します。

対象 20歳以上の方

定員 80人（先着順）

参加費 無料

持ち物 筆記用具

※2月4日（土）・11日（土・祝）は体を動かします。動きやすい服装でお越しください。

申込み・問合せ 1月20日（金）まで（1月1日（日）～3日（火）・16日（月）を除く）の午前9時～午後5時に、

申込書に必要事項を記入し、ファクス・Eメールまたは直接スポーツセンターへ ☎ 555-0033

FAX 554-9974

✉ s705005@city.hamura.tokyo.jp

※申込書はスポーツセンターで配布するほか、市公式サイトからダウンロードすることができます。

第19回地域教育シンポジウム

考えてみよう！みんなの個性！

子どもと大人がテーマについて意見を交換し合うイベント、「地域教育シンポジウム」を行います。

今回は「考えてみよう！みんなの個性！」自分を表現できていますか？」がテーマです。

羽村第一・羽村第二中学校演劇部共演のテーマを基にした寸劇の後、小学生・中学生のグループに分かれ、大人を交えてフリートークを行います。

小学生、中学生、大人の皆さん、テーマに対する自身の意見を話しに、そして聞きに、ぜひ会場までお越しください。

日時 1月21日（土）午後2時～4時30分（開場

午後1時30分）

会場 ゆとろぎ小ホール

参加費 無料

※直接会場へお越しください。

主催 羽村市教育委員会／第19回羽村市地域教育シンポジウム実行委員会（羽村市立小・中学校PTA連合会、羽村市青少年対策地区委員会、羽村市青少年育成委員会、羽村市立小中学校副校長会、杏林大学）

問合せ 生涯学習総務課生涯学習推進係 ☎ 366

■講習会プログラム

期日	内容・時間	講師
① 1月28日（土）	スポーツ基本法と羽村市のスポーツ推進 （午後1時35分～2時35分） 国・市のスポーツ推進の現状を学ぶとともに、市がスポーツリーダーに期待することについて、理解を深めます。	堀松英紀さん （羽村市スポーツ推進審議会副会長・狛江市民総合体育館館長）
	スポーツ事故の法的責任と安全対策 （午後3時～4時30分） スポーツにおける事故について、起こり得る責任問題などを理解し、事前に知っておかなければいけないことや点検などについて学びます。	鈴木知幸さん （日本スポーツ法学会理事・スポーツ政策創造研究所代表）
② 2月4日（土）	暴力・ハラスメント-暴力と体罰の根絶- （午後1時30分～3時） スポーツ活動の安全性確保のため、スポーツ指導における暴力・ハラスメントの問題について学びます。	山田龍彦さん （東京都スポーツ指導者協議会副会長）
	健康なからだづくり（実技あり） （午後3時20分～4時50分） 健康なからだづくりのための知識や運動方法について実技を交えて学びます。	榊原あつ子さん （健康運動指導士・健康管理士一般指導員）
③ 2月11日（土・祝）	スポーツ栄養学-運動中の水分補給含む- （午後1時30分～3時） スポーツする方の栄養の摂り方（食事で気を付けること）や水分補給などの基礎を学びます。青少年の保護者には、実生活でも役立つ内容です。	久保田尚子さん （FC東京栄養アドバイザー・管理栄養士）
	心肺蘇生法（CPR）実習（AED使用法含む） （午後3時20分～5時） AED（自動体外式除細動器）による心肺蘇生法や、意識不明状態の方への対応について学びます。	国立館大学防災・救急救助総合研究所の救命救急士

※会場は①ゆとろぎ、②・③スポーツセンターです。
※各日とも、1科目だけの受講も可能です。

羽村市都市計画審議会委員の市民公募委員を募集します

羽村市都市計画審議会は、都市計画行政の円滑な運営を図るため、市長の諮問に応じて都市計画に関する事項を調査・審議する機関です。現在の委員の任期満了に伴い、市民公募委員を募集します。

応募資格 市内在住・在勤・在学の18歳以上の方で、市のほかの審議会などの委員でない方

募集人員 2人

任期 平成29年5月～平成31年4月（2年間）

開催回数 年3回、各2時間程度（昼間）

報酬（日額） 9,000円

応募方法 「人口減少社会とまちづくりについて」を、800字～1,200字程度の作文にまとめ、「住所・氏名・生年月日・性別・電話番号・応募理由」を記

入した書類を添付し、郵送または直接応募先へ

※作文の様式は400字詰原稿用紙（A4サイズ横）とします。

※ファクス・Eメールでの応募は受け付けません。

※直接提出する場合は、（土・日曜日を除く）午前8時30分～午後5時15分に応募先窓口へお越しください。

応募期間 1月16日（月）～30日（月）

選考方法 応募のあった作文の内容審査による選考

※選考結果は、応募者各人に通知します。

※応募された作文は、後日返却します。

応募先・問合せ 都市計画課都市計画係 ⑨287205
18601（所在地記載不要）

1月10日（火）から募集要領配布 飲料水自動販売機設置事業者の募集

市内公共施設の飲料水自動販売機設置事業者を募集します。

飲料水の自動販売機と飲料容器回収ボックスの設置、管理運営ができる事業者（借受人）で、設置を希望する方は応募してください。自動販売機ごとに、「販売品目」「貸付料率」などを基に事業者を選定します。

募集施設 市役所庁舎・分庁舎、コミュニティセンター、リサイクルセンター、図書館、産業福祉センター、富士見公園、武蔵野公園、宮の下運動公園、富士見霊園

販売品目 缶飲料、ペットボトル飲料、紙パック飲料、紙コップ飲料

応募対象

■法人 市内に本店・支店または営業所などを設置し、自動販売機設置運営事業を営んでいる方

■個人 市内に在住し、市内で自動販売機設置運営事業を営んでいる方

受付期間 1月25日（水）～31日（火）の午前9時～午後5時（土・日曜日、正午～午後1時を除く）

申込み・問合せ 募集要領を確認し、申込みに必要な書類をそろえて、直接契約管財課管財係 ⑨396へ

※詳しくは、1月10日（火）から配布する募集要領をご覧ください。

※募集要領・申込書類は、市役所3階契約管財課窓口で配布するほか、市公式サイトからダウンロードすることができます。



シリーズ 地球温暖化対策

いま、行動しよう！

特別号

問合せ 環境保全課環境保全係 ⑨226

エコ 先生、あけましておめでとうございませう。

クール先生 あけましておめでとうございませう。

エコ 昨年は、東京で54年ぶりに11月に雪が降ったけど、こんなに早く降るくらいだから地球温暖化は止まったのかな？

クール先生 いや、地球温暖化は止まっていないよ。実際に地球の平均気温は上昇し続けていて、気象庁の発表では平成27年が観測史上最高だったんだ。北極海の海水も溶けてすごく小さくなってしまっているんだ。

エコ えっ！そうなんですか！地球の温暖化を防ぐにはどうすればいいのかな？

クール先生 みんなで低炭素な生活をするのが大事なんだけど、世界中のみんなを取り組んでいくために「パリ協定」ができたんだよ。

エコ 「パリ協定」は、世界中で地球温暖化を防ぐ約束なんですね。

クール先生 そうなんだ、「パリ協定」は気候変動に関する国際連合枠組条約に加盟する世界196か国が協力して、地球の平均気温上昇を産業革命前に比べて2度未満に保つこと、1.5度にする方法を追求していくことを決めたんだ。

エコ すこい！世界中で地球温暖化防止に取り組んでいるんですね、私も頑張ろう！

クール先生 羽村市では、「パリ協定の内容を踏まえた「羽村市地球温暖化対策地域推進計画」に沿って、低炭素な生活ができる取り組みを進めているよ。今年も一年、みんなでエコに取り組もう！



▲1980年代の9月北極海海水の最小時期の平均的分布

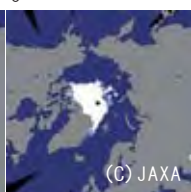

▲2012年9月16日観測史上最小の北極海海水の分布



▲エコちゃん



▲クール先生

第9弾販売決定!

羽村にぎわい商品券

羽村市商工会では、今年も「羽村にぎわい商品券」を販売します。

羽村にぎわい商品券第9弾

10%お得な商品券です。

発行日 2月19日(日)

発行総数 2万冊

販売価格 1冊1万円(500円券×22枚つづり)で1万1000円分使えます。

※今回からA券10枚(全加盟店で利用可能)・B券12枚(大型スーパー利用不可)となります。

※詳しくは、今後の広報はむらなどでお知らせします。

取扱い加盟店・商品券を使ったキャンペーン募集

商品券を取り扱っていただける商店・事業所を募集します。

商品券利用者の利便性を高め、市の経済を活性化するため、多くの商店・事業所の参加をお願いします。

加盟には事前登録が必要です。加盟店の情報は、チラシに掲載するなど積極的にPRします。

併せて、商品券を使った店独自のキャ

取扱い加盟店募集

ンペーンを募集します。店のサービスを多くの方に知っていただけるチャンスです。

この機会を、積極的に活用してください。

参加資格 市内で経営している商店・事業所(性風俗関連特殊営業にかかわる商店・事業所を除く)

募集期間 1月6日(金)まで

登録方法 商工会窓口で配布する申込用紙に記入し、郵送・ファクスまたは直接商工会へ〒205-0002羽村市栄町2-28-7 FAX 555-6210

※申込用紙は、羽村市商工会ウェブサイトからダウンロードすることができます。

※直接の場合の受付時間は、1月1日(日)3日(火)を除く午前8時30分から午後5時までです。

問合せ 羽村市商工会 ☎ 555-6211 / 産業振興課商工観光係 ☎ 656



平成29年度

いこいの里・じゅらく苑

ボランティア講座 講師募集

いこいの里では、市内在住の60歳以上の方を受講生とした、趣味などを通して生きがいづくりのためのボランティア講座を行っています。

平成29年度新たに加える予定の講座の講師として参加していただける方を募集します。豊かな知識や優れた技能を生かし、ボランティア講師として活動してみませんか。

応募資格

■市内在住・在勤の方

■専門知識や経験などを生かし受講生に指導ができる方(資格の有無は問いません)

■ボランティア講師として月1〜2回(1回2時間程度)講座を開催できる方

※講師謝礼は無償となります(教材費などは受講者負担)。

募集分野 編み物(手芸)など

講座について

■講座は平成29年4月からです。

■会場はいこいの里2階学習室、じゅらく苑を予定しています(各講座受講者20人程度)。

■講座日程は、講師の方と調整して決定します(第4月曜日午前、第2・

現在行っているボランティア講座

講座①	
詩吟(神風流)講座	ハーモニカ講座
詩吟講座	ストレッチ体操講座
カメラ(撮影)講座	フラワーアレンジメント
百人一首(カルタとり)講座	講座②
絵手紙講座	百人一首講座
ひと味違う折り紙・自然素材の小物作り講座	切り絵講座
	講座③
	茶道講座

※会場は①いこいの里、②じゅらく苑(コミュニティセンター内)、③ゆとろぎです。

申込み・問合せ 1月4日(水)〜11日(水)(土・日曜日、祝日を除く)の午前8時30分から午後5時までに、電話または直接高齢福祉介護課高齢福祉係 ☎ 175へ

平成29年度住民税の税制改正など

問合せ 課税課市民税係⑨ 162

平成29年度から適用される個人住民税(市・都民税)および軽自動車税の税制改正は、次のとおりです。

給与所得控除の見直し (上限額の引き下げ)

給与の収入金額が1200万円を超える場合、給与所得控除は、230万円が上限となります。

■ 給与収入金額から給与所得金額を求める算出表 (抜粋)

給与収入金額 (A)	給与所得金額
1,000万円～1,500万円未満	$A \times 0.95 - 170$ 万円
1,500万円～	$A - 245$ 万円



(改正後)

給与収入金額 (A)	給与所得金額
1,000万円～1,200万円未満	$A \times 0.95 - 170$ 万円
1,200万円～	$A - 230$ 万円

日本国外に居住する親族に係る扶養 控除などの書類の添付などの義務化

平成28年分確定申告および平成29年度市・都民税申告などから、日本国外に居住する親族(16歳未満の扶養親族を含む)に係る扶養控除、配偶者控除、配偶者特別控除、障害者控除の適用を受ける場合には、「親族関係書類」や「送金関係書類」をそれぞれの申告書に添付し、または提出の際に提示しなければならぬこととされました。

ただし、給与等もしくは公的年金等の源泉徴収または給与等の年末調整の際に源泉徴収義務者に「親族関係書類」や「送金関係書類」を提出し、または提示した場合は、申告の際に添付または提示の必要はありません。

親族関係書類

日本国外に居住する親族が納税者の親族であることを証するものをいいます。次の①または②のいずれかの書類で、これらの書類が外国語で作成されている場合は、日本語での翻訳文も必要です。

①戸籍の附票の写しそのほかの国または地方公共団体が発行した書類および日本国外に居住する親族の旅券の写し

②外国政府または外国の地方公共団体が発行した書類(戸籍謄本、出生証明書、婚姻証明書など)

※日本国外に居住する親族の氏名、生年月日および住所または居所の記載があるものに限りです。

送金関係書類

納税者がその年において日本国外に居住する親族の生活費または教育費に充てるための支払いを必要の都度、各人に送金したことを明らかにするものといえます。

次の①または②のいずれかの書類で、これらの書類が外国語で作成されている場合は、日本語での翻訳文も必要です。

①金融機関の書類またはその写しで、その金融機関が行う為替取引により、納税者から日本国外に居住する親族に支払いをしたことを明らかにする書類(送金依頼書など)

②クレジットカード発行会社の書類またはその写しで、日本国外に居住する親族がそのクレジットカード会社から商品などを購入したことにより、その商品の購入代金などに相当する額の金銭をその納税者から受領し、または受領することとなることを明らかにする書類(クレジットカード利用明細書など)



軽自動車税のグリーン化特例

低排出ガスおよび燃費性能に優れた環境負荷の小さい軽自動車に対して、税率を軽減するグリーン化特例（軽課税率）の適用が一年間延長されました。

平成28年4月1日から平成29年3月31日までに、新車として新規登録した（初めて車両番号の指定を受けた）三輪および四輪の軽自動車で、次の基準を満たす車両について、平成29年度のみ下表の軽課税率が適用されます。

◆電気軽自動車・天然ガス軽自動車（平成21年排出ガス10％低減する車両）…下表①

◆ガソリン車・ハイブリッド車

下表②

○乗用…平成17年排出ガス基準75％低減達成車（★★★）
 かつ平成32年度燃費基準＋20％達成車

○貨物…平成17年排出ガス基準75％低減達成車（★★★）
 かつ平成27年度燃費基準＋35％達成車

下表③

○乗用…平成17年排出ガス基準75％低減達成車（★★★）
 かつ平成32年度燃費基準達成車

○貨物…平成17年排出ガス基準75％低減達成車（★★★）
 かつ平成27年度燃費基準＋15％達成車

※各燃費基準の達成状況は自動車検査証の備考欄に記載されています。

■グリーン化特例税額（年額）

車種区分		軽課税率（平成29年度のみ）		
		電気軽自動車・ 天然ガス軽自動車	ガソリン車・ ハイブリッド車	
			②	③
三輪		1,000円	2,000円	3,000円
四輪乗用	営業用	1,800円	3,500円	5,200円
	自家用	2,700円	5,400円	8,100円
四輪貨物	営業用	1,000円	1,900円	2,900円
	自家用	1,300円	2,500円	3,800円



確定申告や市・都民税申告にはマイナンバーが必要です

平成28年分確定申告および平成29年度市・都民税申告から、申告者、控除対象配偶者、扶養親族、事業専従者のマイナンバーの記載が必要です。

申告者においては、マイナンバーの番号確認書類と本人確認書類の提示または写しの添付が必要です。

番号確認書類と本人確認書類

- マイナンバーカード
- 通知カードおよび運転免許証やパスポートなど
- マイナンバー付きの住民票の写しと運転免許証やパスポートなど

従業員の個人住民税は、特別徴収で！

従業員（給与所得者）の個人住民税は、給与から差し引く特別徴収が原則です。

平成29年度からは、東京都と都内全62市区町村で、特別徴収を徹底します。ご理解とご協力をお願いします。

セルフメディケーション（自主服薬）推進のためのスイッチ OTC薬控除（医療費控除の特例）が創設されます

平成29年1月1日から平成33年12月31日までの間に、自己または自己と生計を一にする配偶者その他が親族に係る一定のスイッチOTC医薬品（*）を購入し、購入のためにその年中に支払った合計額が1万2000円を超えるときは、その超える部分の金額（上限8万8000円）が総所得金額等から控除されます。

この適用は、平成29年分の所得の申告（平成29年分の所得税、平成30年度課税の個人住民税）から適用となります。

（*）スイッチOTC医薬品：かぜ薬、胃腸薬、鼻炎用内服薬、水虫・たむし用薬、肩こり・腰痛・関節痛の貼付薬などで、医師の処方がなく購入できる、医療用から市販薬として転用された医薬品（すべての医薬品が対象になるわけではありません。）

市長とトーク（タウンミーティング） あなたのアイデアを市政に

暮らしについて、市政についてなど、市民の皆さんの提案を市長が伺います。

身近な話から、まちづくりのヒントが見つかる可能性があります。気軽に参加してください。

日時 2月6日（月）午後7時～9時

会場 中央館

対象 市内在住・在勤の方

申込み・問合せ 電話または直接広報広聴課市民相談係（☎540）へ（1月1日（日）～3日（火）、土・日曜日、祝日を除く午前8時30分～午後5時）

※適用の要件として、健康の維持増進および疾病への予防の取組みが必要であり、特定健康診査、予防接種、定期健康診断、健康診査、がん検診のいずれかを受けていることが必要です。

※本特例の適用を受ける場合は、従来の医療費控除を受けることはできません。

※申告には、①商品名②金額③本特例の対象商品である旨④販売店名⑤購入日が明記された証明書類（領収書など）が必要です。大切に保管してください。

控除金額の計算例（目安）

対象医薬品を年間2万円購入した場合

8000円（＝2万円－1万2000円）×税率

※税額から8000円控除されるわけではありません。

問合せ 課税課市民係（☎162）

※予約の枠に空きのある場合は、当日会場でも受け付けます。当日の受け付けは午後8時20分までです。

※申込状況により、初めて参加する方を優先する場合があります。

※1人ずつ市長と話していただきます（1人15分程度）。

※団体を代表してではなく、個人として参加してください。

※提案の内容によっては、後日回答する場合があります。

※秘密は固く守ります。安心して参加してください。

1月のテレビはむら

「テレビはむら」は、多摩ケーブルネットワーク「TCN」デジタル放送055チャンネルで、毎週木曜日から水曜日までの1週間単位で放映しています。

■ 放映時間（30分） ■

①午前9時～②午後5時～③午後9時～

※毎週土曜日に限り、「TCN」地上デジタル放送101チャンネルでも放送を行っています。（①午後1時30分～②午後5時～③午後9時～）

※最近の番組は、市公式サイトで動画配信しています。

問合せ 広報広聴課広報係（☎505）

トピック 平成29年成人式

1月9日（成人の日）に、ゆとろぎで「平成29年羽村市成人式」が行われます。

羽村市内では、658人の方が成人を迎えます。

新成人たちの今年の抱負などを聞き、お伝えする予定です。



シリーズ はむらごはん～清八～

市内の隠れた名店や、おいしい料理を紹介する「はむらごはん」。

今回は、青梅線沿いにあるお蕎麦屋さん「清八」を紹介します。こだわり派のご主人が打つ絶品のお蕎麦をいただきました。

寄付



ご寄付ありがとうございます
した(11月24日現在)

福祉のまちづくり

羽村市商業協同組合様

2万508円

問合せ 秘書課秘書係 ③306

選任



固定資産評価審査委員会
員選任

秋山法さん(五ノ神在住)

12月の市議会定例会での同

意を得て、羽村市固定資産評
価審査委員会委員に選任(再
任)されました。

▼任期 平成28年12月20日

平成31年12月19日

問合せ 総務課総務係 ③332

保険・年金



20歳になったら国民年金

国民年金は、年金制度の土
台として、国が国民共通の
基礎年金として運営し、日本

文化・教育



入学期日および学校指定通
知書の送付

4月から小・中学校へ入学

するお子さんのいる家庭に、

「入学期日および学校指定通

知書」を送付します。

▼対象

○小学校 平成22年4月2日

〜平成23年4月1日に生ま

れた方

○中学校 平成16年4月2日

〜平成17年4月1日に生ま

れた方

■1月下旬までに通知が届か

ない場合や次のようなとき

は連絡してください。

○3月末日までに転出・転居

するとき

○私立学校などに入学するとき

○外国籍市民の方で、市立小・

中学校に入学を希望するとき

○横田基地内に住所がある場合

■次のような場合は、指定さ

れた学校を変更することが

できます。

○住宅の新築または購入など

の理由で、指定学区外に転

居する予定があるとき

健康



献血にご協力を！(立川献血
ルーム)

冬季は献血者が減少し、血

液が不足傾向となります。安

全な血液を安定的に患者さん

のもとへ届けるため、ご協力

をお願いします。

▼会場 立川献血ルーム(立

川市曙町2-7-17(立川口

フト地下1階) ☎527-1

140

※直接会場へお越しください。

問合せ 保健センター ☎5

55-1111 ③623

有料広告

地域密着！廃棄物処理ならおまかせ

長年放置されたお部屋・あかすの間など…
廃棄物でお困り事はございませんか？
このお悩み私達が解決します！



Before After

丸順商事有限公司

ポイントが貯まるよ！
丸順商事(有)
富士見平2-1-14
(受付時間 8:30~17:00)

☎042-554-2229



医療法人社団天陽会

柳田医院
日本糖尿病学会 糖尿病専門医

羽村市羽東 1-30-20 ※新奥多摩街道沿い

○診療時間 午前 8:30~12:30 午後 15:00~19:00 ※土曜日は~13:00

○休診日 日曜日・祝日

☎042-555-1800

●友の会あります●

羽村 糖尿 検索

駐車場
ゆとりの
20台

第27回羽村市献血キャンペーン

けがや病気、高齢化などにより輸血を必要とする方が増えているのに対し、少子化に伴い献血できる年代の方が減っています。

多くの方のご理解とご協力をお願いします。

▼日時 1月18日(水)午前10時～午後3時30分(正午～午後1時も献血可能です。)／会場 五ノ神会館／対象 16～69歳の方

※65歳以上の方は、60～64歳のときに献血経験のある方に限ります。

内容 400ml・200ml献血／主催 羽村市献血推進協議会

■200ml献血についてお願い

献血実施にあたり、医療機関から依頼された200ml献血の必要量が東京都内各献血会場において確保できた場合には、200ml献血の受け付けを終了することがあります。ご了承ください。

※直接会場へお越しください。※駐車場はありません。車で

の来場はご遠慮ください。
①問合せ 保健センター ☎555-1111(内)623

募集

放課後子ども教室(はむらっ子広場) 指導員募集

▼応募資格 児童の健全育成に関心のある方／募集人員 若干名

勤務場所	勤務日
羽村東小学校	月・金曜日
羽村西小学校	月曜日
富士見小学校	火曜日
栄小学校	月・水曜日
松林小学校	月・木曜日
小作台小学校	火・木曜日
武蔵野小学校	金曜日

※勤務時間はいずれも放課後午後5時30分(冬時間は午後5時まで)

※祝日、長期休業日など(給食のない日)を除く

勤務内容 児童の見守りや遊び、簡単な事務作業など／雇用期間 4月1日～平成30年3月31日／賃金(時給) 1060円

①申込み・問合せ 1月16日(月)まで(1月1日(日)～3日(火)、土・日曜日、祝日を除く)の午前8時30分～午後5時に、市役所2階児童青少年課または市役所3階職員課にある臨時職員等登録台帳に必要事項を記入し、「顔写真(縦横各3cm以上の大きさ・証明写真でなくても可)」を添えて、直接児童青少年課児童青少年係(☎263)へ

※臨時職員等登録台帳は、市公式サイトからダウンロードすることが出来ます。

放課後子ども教室支援ボランティア募集!!

市では、子どもたちの自主的な放課後の活動をサポートする放課後子ども教室「はむらっ子広場」の支援ボランティアを募集しています。

お手玉やコマ、ビー玉などのむかし遊びや、将棋や囲碁、簡単な学習などを教えていただける方、子どもたちと運動したり、温かく見守っていただける方の応募をお待ちしています。

▼活動日時 週1、2回

施設から

図書館

☎554-2280

児童文学講演会

「児童文学作家が語る、子ども読書についていな!」

市内在住の3人の児童文学作家作品の朗読と、作家3人によるトークセッションを行います。

▼日時 2月4日(土)午後2時～4時／会場 ゆとろぎ大ホール／対象者 原則、小学校3年生以上／入場料 無料／講演者 漆原智良さん、内田麟太郎さん、最上一平さん
※直接会場へお越しください。

農業委員候補者の推薦・募集

農業委員会等に関する法律の改正に伴い、農業委員候補者の推薦・募集を行います。

詳しくは広報はむら1月15日号でお知らせします。

①問合せ 産業振興課農政係(☎663)



スイミングセンター

☎ 579-3210

水中ウォーキング講習会

水の特性を生かしたさまざまな歩き方を紹介します。

▼日時 1月28日(土)午前10時～10時50分／対象 16歳以上の方／定員 30人(先着順)／参加費 市内在住・在勤の方：400円、市外の方：600円(いずれも保険料・入場料込み)／持ち物 水着・水泳帽・タオルなど／指導者 NPO法人羽村市体育協会スポーツトレーナー／申込み 当日の午前9時～9時50分に、直接プール受付前へ



トレーニングルームプログラム

ZUMBA (ズンバ) KIDS 開催!

7～11歳(小学校1～6年生)のお子さん向けダンスフィット

トネスプログラムです。ビートに乗って踊れるよう、年齢に適した音楽や動きで構成されています。

友だちと一緒に大きな声をあげて、自分らしく、のびのびと、自由に踊りましょう!

▼日時 1月9日(月・祝)午前11時～正午／会場 2階トレーニングルーム／定員 20人(先着順)／参加費 650円／持ち物 運動できる服装・飲み物・タオル・室内履き／申込み 当日、直接サウナ受付へ

地域貢献事業 英語で遊ぶ!! 無料開催

毎回大好評の英語で遊ぼうを今年も行います。

英語を使った歌やゲームをします。ぜひ友だちを誘ってみんなで楽しく英語で遊びましょう!

▼日時 1月20日(金)午後5時～6時／会場 第一会議室／対象 小学生／定員 15人(先着順)／参加費 無料／持ち物 動きやすい服装・飲み物 申込み 事前に、プール受付にある申込用紙に必要事項を記入し、直接受付へ

※月曜日を除く午前9時～午後8時50分です。

※午後5時以降は保護者の送迎が必要です。

商工会から

第9回「羽衣の堰」歌謡コンテスト出場者募集

郷土愛を深め、羽村市を広くPRすることで地域の活性化につなげるために、「羽村の堰」と「玉川上水」をうたった歌謡曲「羽衣の堰」の歌謡コンテストを行います。

▼日時 3月4日(土)午後2時～／会場 ゆとりぎ小ホール／定員 30人(先着順)

※プロの方の参加はご遠慮ください。

参加費 3000円／課題曲「羽衣の堰」(1番・2番または1番・3番)

※課題曲のみで自由曲はありません。

賞 金・銀・銅・特別賞・参加賞

①申込み・問合せ 2月3日(金)までに、羽村市商工会にあ

る申込用紙に記入し、参加費を添えて羽村市商工会(「羽衣の堰」歌謡コンテスト実行委員会)へ☎555-6211

※1月1日(日)～3日(火)、土・日曜日、祝日を除く午前8時30分～午後5時です。

西多摩衛生組合から

フレッシュランド西多摩のお正月

新春来館者プレゼント

年頭の来館者に「開運根付」をプレゼント!(数量限定)

※浴場施設は1月2日(月)の正午から、体育館・集会施設は1月4日(水)から営業します。

お正月作品展示

生け花・切り絵・折り紙のお正月作品を展示します。

▼期間 1月2日(月)～9日(月・祝)

①問合せ フレッシュランド西多摩☎570-2626

※フレッシュランド西多摩ウェブサイトでご覧ください。

羽村・瑞穂地区学校給食センターから

給食用物資納入業者指名参加登録業者申請受付

羽村・瑞穂地区学校給食センターでは、平成29・30年度の給食用物資納入業者登録申請の受付を行います。

▼申請書配布 1月16日(月)から受付最終日まで、羽村・瑞穂地区学校給食センターで配布

①申込み・問合せ 1月30日(月)～2月3日(金)の午前8時30分から午後4時までに、直接羽村・瑞穂地区学校給食センター給食課管理給食係へ☎54-2084(土・日曜日、祝日を除く)



福生病院組合から

市民公開講座

テーマは「糖尿病と足のケア」についてです。皆さんの参加をお待ちしています。

▼日時 1月24日(火)午後2時
／会場 公立福生病院1階
多目的ホール／定員 70人(先着順)／参加費 無料／講師 原田愛美さん(糖尿病認定看護師)

※直接会場へお越しください。
※公共交通機関を利用してお越しください(駐車場有料)。
①問合せ 公立福生病院患者支援センター ☎55116210



第1回 医療体験フランク・ジャックセミナー

参加者募集

今回、さまざまな医療体験を通じて「医師・看護師・検査技師」という職業に関心を持ち、小学生の皆さんが、今後の日本の医療を支える医療者を目指す契機となればと思います。

▼日時 3月4日(土)午後1時
／4時30分／会場 公立福生病院1階多目的ホール／対象 羽村市・福生市・瑞穂町に在住の小学校5・6年生／定員 25／30人(応募多数の場合は抽選)／体験内容 手術縫合体験、内視鏡トレーニング体験など／応募方法 1月4日(水)～2月1日(水)の午後5時まで(当日消印有効)に、申込用紙に「住所・氏名・連絡先(日中連絡が取れる電話番号)・学校名・学年・保護者氏名(同伴者は1人)」を記入し、郵送で応募先へ

※申込用紙は、公立福生病院で渡しますので、総合受付までお越しください。なお、病院ウェブサイトからもダ

ウンロードすることができ
ます。

※公共交通機関を利用してお越しください(駐車場有料)。
※保護者の同伴が必要です。

①応募先・問合せ 公立福生病院患者支援センター地域医療連携室 〒197-8511 福生市加美平1-6-1 ☎55111111(土・日曜日、祝日を除く午前9時～午後5時)
※詳しくは、公立福生病院ウェブサイトをご覧ください。

セミナーのポスター



官公署などから

たまロボットコンテスト出場者を募集します

第16回たま工業交流展では、子どもたちにもものづくりの楽しさを知ってもらうため、ロボットコンテストを行います。使用する機材(フクロロボ)は当日配布し、組立てに関する講座受講の後、ライントレース競技を行います。

▼期日 2月25日(土)／会場 多摩職業能力開発センター(JR青梅線西立川駅徒歩7分)
／対象 小学校4年生／中学生の2人1組(小学生は親子ペアとする)／定員 30組程度(応募多数の場合は抽選)
※詳しくは、たま工業交流展ウェブサイトをご覧ください。くか、問い合わせてください。

①問合せ たま工業交流展実行委員会 ☎52712700

西多摩地域保健医療協議会委員を募集します

▼対象 羽村市・青梅市・福生市・あきる野市・瑞穂町・日の出町・奥多摩町・檜原村

在住の20歳以上の方(都職員および当二次保健医療圏の市町村職員は除く)／定員 3人以内／任期 2年(平成29年4月1日から平成31年3月31日まで)／活動内容 地域保健医療協議会委員として、地域の保健医療サービスのあり方などを検討する／応募方法 2月10日(金)(消印有効)までに、「健やかに育ち、安心して老いる地域づくりのために、西多摩地域の保健・医療サービスに求めること」について1200字以内でまとめ、「住所・氏名・年齢・性別・職業・電話番号」を記入し、郵送で応募先へ



2017冬耐震キャンペーン

都民一人ひとりの命を守るため、いつ起こるかわからない巨大地震に備えて建築物の耐震化に向けた具体的な行動を！

耐震フォーラム

「これだけは知っておきたい我が家の耐震化」

▼日時 1月17日(火)午後1時～4時15分／会場 都庁都議会議事堂1階都民ホール／定員 250人(予約制・先着順)

建物の耐震改修工法などの展示会

▼日時 1月26日(木)午前10時30分～午後5時／会場 新宿駅西口広場(入退場自由)

耐震化個別相談会

▼日時 1月17日(火)午前10時30分～午後1時／会場 都庁都議会議事堂1階都政ギャラリー／定員 30組(予約制・先着順)

防災体験・耐震改修バスツアー

▼日時・見学先

■Aコース(1月19日(木)午後) 東京駅集合⇩国立西洋美術館(台東区)⇩(バス移動)⇩永信ビル(中央区)⇩東京駅解散

■Bコース(1月31日(火)午後)

立川駅集合⇩立川防災館⇩(バス移動)⇩調布ホームズ(調布市)⇩立川駅解散

■Cコース(2月1日(水)午後)

東京駅集合⇩防災体験学習施設「そなエリア東京」(江東区)⇩(バス移動)⇩ハイホーム高輪(港区)⇩東京駅解散

定員 各コース20人(予約制・先着順)

マンション耐震セミナー

▼講演日時 1月21日(土)午前10時～午後1時／会場 都庁都議会議事堂1階都民ホール／定員 250人(予約制・先着順)

マンション耐震個別相談会

▼日時 1月21日(土)午前10時～午後1時30分／会場 都庁都議会議事堂1階都政ギャラリー／定員 30組(予約制・先着順)

耐震改修現地見学会

▼日時 1月21日(土)午後3時～4時／会場 新宿区、板橋区、杉並区内のマンション(現地の最寄り駅集合)／定員 60人(予約制・先着順)

各催し物の申込み

事前に、電話・ファクスまたはEメールで耐震キャンペーン事務局へ☎0120-900-563 FAX03-5402-8556

✉ivano@festalkanto.co.jp ※申込みなどについて詳しくは「東京都耐震ポータルサイト」をご覧ください。

①問合せ 東京都都市整備局 建築企画課☎03-5388-3348／東京都都市整備局マンション課☎03-5320-4944(マンションに関すること)

第216回東京都都市計画審議会の傍聴者募集

▼日時 2月3日(金)午後1時30分～／会場 都庁内会議室／定員 15人(申込多数の場合は、1月20日(金)に公開抽選)

②申込み・問合せ 1月13日(金)(消印有効)までに、往復はがきに「住所・氏名・電話番号」を記入し、郵送で東京都都市整備局都市計画課へ〒163-8001新宿区西新宿2-8-1 ☎03-5388-3225

※個人のプライバシーに関わる案件などがあるときは、会議が一部非公開となる場合があります。

※申込みは1人1通のみ有効です。

※詳しくは、東京都都市整備局都市計画審議会ウェブサイトをご覧ください。

知れば知るほど知りたくなる！タマケン受検者大募集！

多摩地域の自然や歴史、文化、産業などに親しんで郷土愛を育むことを目的とした多摩・武蔵野検定(タマケン)の受検者を募集します。

「多摩ってどんなところ？」

そんな多摩地域の素顔がわかるタマケンを受けて、多摩地域の魅力を楽しく再発見しませんか。

▼期日 3月11日(土)／会場 明星大学日野キャンパス23号館(日野市程久保)

検定料(税込み) ○ジュニア級・マスター4級 1080円

○マスター3級 3240円

○マスター2級 4320円

○マスター1級 5400円

※ジュニア級とマスター4級は、関心のある自治体の問題を選んで受検することができます。

※ジュニア級と4級、4級と3級、3級と2級は、それぞれ併願受検可能です。

※併願受検の場合、検定料の合計金額の500円引きになります。

※10人以上の団体受検の場合、検定料の合計金額の10%割引になります。

振込先 多摩信用金庫・ゆうちよ銀行・コンビニエンスストア払い／主催 (公社)学術・文化・産業ネットワーク多摩／後援 東京都・多摩地域30市町村ほか

③申込み・問合せ 2月8日(水)までに、タマケンのウェブサイトをから申し込むか、郵送で(公社)学術・文化・産業ネットワーク多摩・武蔵野検定事務局へ〒191-8506日野市程久保2-1-1明星大学20号館6階☎591-8540



▲タマケンウェブサイトQRコード

知ろう、 支え合おう

認

知

症

問合せ 高齢福祉介護課地域包括支援センター係内141

認知症になると、いろいろな困りごとが出てきます。認知症の方はもの忘れなどにより、いつも不安や緊張と向き合わなければなりません。また、介護する家族のストレスなど大きな壁がいくつもあります。

困ったときに周囲の人が理解を示す「やさしい支え合う街づくり」を目指しましょう。

認知症は誰がかかる可能性のある「脳の病気」です

認知症は早期受診が大切です

認知症はいろいろな原因で脳の細胞が破壊されてしまい、脳の働きが悪くなるためにさまざまな障害が起こり、生活に支障をきたす状態をいいます。加齢が危険因子のひとつでもあるため、誰もがなる可能性のある病気です。

認知症の原因で最も多いものは、脳の神経細胞がゆっくり破壊されていく「アルツハイマー型認知症」です。次いで脳梗塞などが原因で脳細胞の一部が破壊される「脳血管性認知症」などがあります。

認知症の疑いがある方は、まずは医

療機関へ相談してください。

その認知症状が

①「病気が原因で加療の必要があるのか？」：早期に発見して適切な対応をとることで症状の進行を遅らせることができる場合があります。

②「治る認知症なのか？」：一時的な症状である場合などがあるので、医師に相談しましょう。



【脳血管性認知症】

脳出血
脳梗塞 など



【変性疾患（脳の委縮）】

アルツハイマー型認知症
レビー小体型認知症
前頭側頭型認知症

ひろげようオレンジリングの輪

羽村市では認知症を正しく理解し、「近所での見守りや声かけ」など身近な応援者となる認知症サポーターの養成を進めています。講座参加者にオレンジリングを渡します。

現時点で、羽村市では約2000人のサポーターが誕生しています。

認知症サポーター養成講座

認知症について正しく理解し、認知症の方と家族を地域であたかく見守る「認知症サポーター」になりませんか。認知症サポーターの講座を受けた後、何か特別なことをする必要はありません。正しい知識を持ち、付き合い方を理解し、自分のできる範囲で応援してください。

日時 2月4日(土)午前10時～正午

会場 ゆとろぎ2階講座室1

対象 市内在住・在勤の方

定員 50人(要

予約)

参加費 無料



▲オレンジリング

羽村市では、認知症の方やその疑いのある方を介護している家族の交流会を行っています。

家族介護交流会

認知症またはその心配がある高齢の方を介護している方同士で情報交換をしましょう。家族が認知症かもしれないと気付いた時の対応や、介護認定を受けるきっかけについてなど、実際に介護をしている経験者から話を聞くことができる貴重な機会です。ぜひ参加してください。

日時 2月9日(木)午後1時30分～3時

会場 コミュニティセンター2階第一研修室

対象 認知症またはその心配がある高齢の方を介護している方

定員 おおむね10人(先着順)

参加費 無料

■認知症サポーター養成講座、家族介護交流会の申込み 直接、高齢福祉

介護課地域包括支援センター係内141

へ(1月1日(日)～3日(火)、土・日曜

日、祝日を除く午前8時30分～午後

5時)

いろいろな症状が現れる認知症

中核症状…脳の細胞が壊れ、働きが悪くなり進行すると誰にでも起こる症状

理解・判断力の低下

状況や指示の理解ができない、考えるスピードが遅くなる

見当識障害

日時・場所・人がわからなくなる

記憶障害

新しいことを覚えられない、すぐ忘れてしまうなど

実行機能障害

順序立てて実行することができなくなるなど

感情表現の変化

怒りっぽくなる、すぐ泣いてしまうなど

認知症には中核症状と行動心理症状があります

脳細胞が壊れることで起こる中核症状は、認知症の方であれば誰しもが抱える症状です。

中核症状を基盤として、周囲の関わり方や環境、本人の性格やこころの状態などさまざまな要因が複雑に絡み合っ生じる症状を行動心理症状と言います。

元の性格・素質

居心地の悪さ

環境の変化

孤独の不安

自分が壊れる恐怖

家族との不和

行動心理症状…性格や周囲の環境により混乱することで起こる症状

不安・あせり

物忘れや失敗が増えていくことによる心の揺れ

うつ状態

自信を失い、気持ちが沈みやる気がない

妄想

見当たらないと、盗まれたと思い込んでしまう

幻覚

実際にいないのに見えたり聞こえたりする

食行動異常

判断がつかず、なんでも食べようとする

興奮・暴力

理解ができず、入浴や着替えを嫌がるなど

排泄の失敗

排泄がうまくできず、周囲を汚してしまう

睡眠覚醒リズム障害

昼と夜の区別がつかず、逆転してしまう

徘徊・落ち着かない

何かをしようと思い立ったり、居場所を求めて動き回ったりする

認知症の方の心情を理解しましょう

人は誰にでも感情と自尊心があり、認知症になったからといって何も感じなくなるわけではありません。認知症の方への接し方3つの基本姿勢

認知症の方への接し方3つの基本姿勢

○驚かせない…急な声かけは驚いて混乱してしまいます。後ろからでなく、前から声をかけましょう。

○急がせない…ゆつくりと考えたり、ゆつくりと行動するのを待ちます。

○自尊心を傷つけない…命令口調の相手に不快感を感じやすくなり、傷つきます。

認知症の方を介護している家族へ理解と支援を

家族の介護は家族だからこそ割り切らずに感情的になりがちです。病氣と理解していても本人の病状に悲しみや不安、時には怒りさえ感じて葛藤しています。先が見えない介護の疲労・孤独感は、想像を超えるものがあります。周囲の人たちは介護者に対し、さりげない気遣いといったわりの気持ちを持つことが支えの第一歩です。

認知症に関する相談先

地域包括支援センターでは、必要な医療や介護保険サービスなどが受けられるよう支援しています。認知症についての相談は地域包括支援センターへ連絡してください。



中央児童館 (金) ☎ 554-4552
中央児童館 (火) ☎ 554-7578
中央児童館 (水) ☎ 570-7751
中央児童館 (木) ☎ 554-2280
中央児童館 (金) ☎ 570-0707
中央児童館 (土) ☎ 570-0707
中央児童館 (日) ☎ 570-0707
※()は休みの日です。申込みもできません。

みる

■ゆとりぎ 子ども映画会

日時 1月15日(日)午前10時30分
11時30分
入場料 無料

上映作品 手ぶくろを買いに／豆
象武勇伝 ほか(変更の場合あり)

企画・運営 はむら16mm映像研究会

※当日、ゆとりぎへ来てください。

■中央児童館 昼間の月の観測会

日時 1月4日(水)、2月1日(水)の
午後4時～4時30分

■中央児童館 ファミリー天体観測会

日時 1月4日(水)、2月1日(水)の
午後6時30分～7時30分

※中学生までの子どもは、保護者と

いつしよに来てください。

共通

対象 小学生～18さいの方

参加費 無料

※当日、中央児童館へ来てください。

※中止の場合は、当日の午後3時に
決定します。中央児童館に確認
してください。

くわ

■東児童館 手作りおもちゃ教室

ぶつ飛びモモンガ

ペットボトルをバネに、画用紙に
描いたモモンガを竹串で飛ばします。

日時 1月14日(土)

①午前10時②午後1時

対象 幼児・小学生

参加費 無料

先生 おもちゃ病院ねじまわし

※当日、東児童館へ来てください。

※同時に行う「おもちゃの病院」で
は、おもちゃについての話もしま
す。保護者もいつしよに参加して
ください。

■西児童館 手作り教室「オリジナル

ハンカチでかんたんきんちゃくをつ

くろう!

日時 1月15日(日)午前10時～正午

対象 羽村市に住んでいる小学生

～18さいの方

定員 20人(先着順)

参加費 60円

持ち物 上履き・飲み物・タオル・

参加費・汚れてもいい服装

申込み 1月6日(金)～13日(金)の午前

9時から午後4時30分までに、自

分で電話するか西児童館へ来てく

ださい。

あそぶ

■東児童館 スポーツの日「ライン

クツとなわとびをしよう!

日時 1月25日(水)午後3時～4時

対象 小・中学生

※当日、東児童館へ来てください。

■西児童館 子どもまつり

「おもしろそ〜ワールド」

工作、ゲーム遊びはすべて無料で

す。当日、無料バスポートを配りま

す。フードコーナーのみ、シチュー

付チケットを買ってください。

日時 2月5日(日)午前10時～午後

3時(フードコーナーは午前11時

～午後2時)

シチュー付チケット 1人1枚10

0円(羽村市に住んでいる方限定

きく

■図書館 おはなし会

本館 幼児向け

パネルシアター「くまさん くま

さん なにみてるの」など

日時 1月14日(土)午前11時

本館 赤ちゃん向け

紙芝居「りんごくんのあうちはど

こ?」など

日時 1月18日(水)午前11時

本館 小学生向け

ストーリーテリング「星の銀貨」

など

日時 1月21日(土)午前11時

川崎分室 ミーあはなし会

絵本「ぼとん ぼとんは なんの

おと」などの読み聞かせをします。

日時 1月25日(水)午後3時15分

※当日、直接会場へ来てください。

■ 1月の相談日

相談名	相談日	時間	会場・電話	
交通事故相談 (予約が必要です)	1月 5日(木) 2月 2日(木)	午後1時30分～ 4時	市民相談室 (市役所内) 555-1111 ☎ 541 ※相談は面接により 行っています。電 話相談は受け付 けていません。	
税務相談 (予約が必要です)	1月10日(火) 2月 7日(火)	午後1時30分～ 4時30分		
相続・遺言等 暮らしの手続き相談 (実施日の1か月前 からの予約制)	1月17日(火) 3月14日(火)			
住宅建築 なんでも相談 (予約が必要です)	18日(水)			
行政・人権 身の上相談	19日(木)			
外国籍市民生活相談 (スペイン語・ハングル) (予約が必要です)	13日(金)・27日(金)	午後1時30分～ 3時30分		
法律相談 (実施日の1か月前 からの予約制)	1月11日(水) 20日(金) 28日(土) 2月 1日(水) 10日(金) 25日(土)	午後1時30分～5時 (土曜日は午前9時 30分～午後1時)		
女性悩みごと相談 (実施日の1か月前 からの予約制) ※羽村市・福生市の どちらでも相談で きます。	＜羽村市＞ 4日(水)・18日(水)	午後1時30分～ 4時30分		羽村市役所市民相談室 ※予約は市民相談係へ 555-1111 ☎ 541
	＜福生市＞ 11日(水)・25日(水)	午前9時～午後1時		福生市役所第1相談室 ※予約は広報広聴係へ 551-1529
健康なんでも相談	12日(木)・26日(木)	午後1時30分～3時		保健センター 555-1111
育児相談	19日(木)	午前10時～11時	健康相談：☎ 627 育児相談：☎ 626	
特別金融相談 (前日までに予約)	17日(火)	午後2時～4時	羽村市商工会館相談室 555-6211	
年金相談	月・水・金曜日	午前9時～正午 午後1時～4時	市民課 555-1111 ☎ 140	
羽村駅西口 土地区画整理事業 に関する相談	月～金曜日	午前8時30分～正午 午後1時～5時15分	羽村駅西口 土地区画整理事務所 570-7474	
消費生活相談	月～金曜日	午前9時～正午 午後1時～4時	消費生活センター 555-1111 ☎ 641	
教育相談 (予約が必要です)	月～金曜日	午前9時～午後6時	教育相談室 554-1223	
高齢者生活相談	月～金曜日	午前8時30分～ 午後5時	地域包括支援センター (市役所内) 579-7785・ 555-1111 ☎ 197	
介護相談			地域包括支援センター あさひ 555-8815	
ひとり親・ 女性生活相談	月～金曜日	午前8時30分～ 午後5時	子育て支援課 555-1111 ☎ 239	
子育て相談	月～金曜日 (総合相談)	午前8時30分～ 午後5時	子ども家庭支援センター 578-2882	
	月～金曜日	午前8時30分～ 午後5時	しらうめ保育園 555-1019 各私立保育園	
	月・水・金曜日	午前9時～正午	西児童館 554-7578	
	火・木・土曜日	午前9時～正午	中央児童館 554-4552	
	火・金・日曜日	午前9時～正午	東児童館 570-7751	
ふれあい相談	木・金曜日	午前10時～ 午後4時	福祉センター 554-0304 フリーダイヤル 0120-294-992	
障害者(児)相談	月～金曜日	午前8時30分～ 午後5時	地域活動 支援センターあおば 555-1210	
	ピアカウンセリング (身体障害) 28日(土) (精神障害) 24日(火)	午後1時～4時	ピアカウンセリング (精神障害)のみ フリーダイヤル 0120-294-992	
ふくし(権利擁護等) 法律相談 (前日までに予約)	25日(水)	午後1時30分～ 4時30分	福祉センター 554-0304	

□ 祝日は相談を行わない場合があります。各担当へ問い合わせてください。

■ 人口と世帯

■ 人口と世帯 (平成28年12月1日現在)
男 28,578人(5)
女 27,672人(0)
計 56,250人(5)
世帯数 25,545世帯(0)
()は前月比

■ 11月中の異動人口
出生 29人／死亡 35人
転入 205人／転出 194人
問合せ 市民課受付係 ㊦ 123

■ 税金などの納期

■ 平成28年度
市・都民税(第4期)
国民健康保険税・介護保険料・後期高齢者医療保険料(第7期)
→ 1月31日(火)
問合せ 納税課納税担当 ㊦ 190

■ 雇用対策職業・創業窓口相談

■ 1月の実施日時
□ 雇用対策職業相談 1月11日(水)・25日(水)午後1時30分～4時30分
※ハローワーク青梅との共同事業
会 場 産業福祉センター2階会議室
☎ 579-0156 (実施日のみ)
□ 創業窓口相談 1月27日(金)午後1時～5時(前々日までに予約)
会 場 産業福祉センター1階iサロン
問合せ 産業振興課商工観光係 ㊦ 659

■ 1月のおしゃべり場

■ テーマ イヤイヤはイヤイヤ
今月は心理士が担当します。
□ 東児童館 1月17日(火)
□ 中央児童館 1月19日(木)
□ 西児童館 1月27日(金)
時 間 午前10時30分～11時30分
問合せ 子ども家庭支援センター
☎ 578-2882

■ 臨床心理士による「子どものこころ」ちょこっと相談

■ 1月の実施日時
□ 西児童館 1月13日(金)
時 間 午前10時～正午
問合せ 子ども家庭支援センター
☎ 578-2882

■ 夜間校庭使用受付(2月分)

受付期間 1月15日(水)～25日(水)
(月曜日を除く)
受付時間 午前9時～午後9時
受付会場 スポーツセンター
使用施設 羽村東小学校・羽村第三中学校
問合せ スポーツセンター ☎ 555-0033



1 月前半の休日診療

1 日(日) 元日

[休日]	羽村相互診療所	☎ 554-5420
[準夜]	大聖病院(福生市)	☎ 551-1311
[歯科]	渡邊歯科医院	☎ 570-1688

2 日(月) 振替休日

[休日]	山川医院	☎ 554-3111
[準夜]	平日夜間急患センター	☎ 555-9999
[歯科]	つしま歯科医院	☎ 579-1800

3 日(火)

[休日]	栄町診療所	☎ 555-8233
[準夜]	平日夜間急患センター	☎ 555-9999
[歯科]	中野歯科医院	☎ 554-7053

8 日(日)

[休日]	いずみクリニック	☎ 555-8018
[準夜]	福生市保健センター	☎ 552-0099
[歯科]	ますだ歯科医院	☎ 551-8686

9 日(月) 成人の日

[休日]	わかくさ医院	☎ 579-0311
[準夜]	高水医院(瑞穂町)	☎ 557-0028
[歯科]	皆川総合歯科クリニック	☎ 555-8219

15 日(日)

[休日]	山口内科クリニック	☎ 570-7661
[準夜]	福生市保健センター	☎ 552-0099
[歯科]	森谷歯科医院	☎ 555-9872

[休日][歯科] 午前9時～午後5時、[準夜] 午後5時～10時
※医療機関によって受付時間が異なる場合があります。
※上記の時間以外は、東京都医療機関案内サービス
「ひまわり」へ ☎ 03-5272-0303 (24時間対応)
問合せ 保健センター



水道の漏水などの問合せ

市の指定を受けた工事業業者で修理できます。緊急の場合は、水道事務所または志摩設備工業㈱(☎555-3063)へ



収蔵品ファイル

その45 シリーズ むかしの暖房器具③ 「行火」

炭火を入れた容器を木製や瓦製の枠に入れ、布団の中に置いて暖かくする、いわば持ち運べる炬燵のような道具です。写真の行火は、木枠の中の軸が回転して火入れを常に水平に保つしかけがあり、寝ている間に蹴っても安全なようになっています。



▲行火

市	市役所	☎ 555-1111
	羽村駅西口連絡所(出)	☎ 554-8320
	三矢会館連絡所(出)	☎ 554-8214
	小作台連絡所(出)	☎ 554-9656
ゆ	生涯学習センターゆとろぎ(出)	☎ 570-0707
図	図書館(出)	☎ 554-2280
	※小作台図書室(月) 図書館分室(月)(出)	
ス	スポーツセンター(月)	☎ 555-0033
フ	スイミングセンター(月)	☎ 579-3210
弓	弓道場(月)	☎ 555-9255
郷	郷土博物館(月)	☎ 558-2561
水	水道事務所(出)	☎ 554-2269
コ	コミュニティセンター	☎ 554-8584
活	市民活動センター(出)	☎ 555-1111

福	福祉センター	☎ 554-0304
い	いこいの里(月の最終日曜日)	☎ 578-0678
介	地域包括支援センター市役所内(出)	☎ 579-7785
	地域包括支援センターあさひ(出)	☎ 555-8815
保	保健センター(出)	☎ 555-1111
平	平日夜間急患センター	☎ 555-9999
産	産業福祉センター(月)	☎ 579-6425
農	農産物直売所	☎ 579-5467
動	動物公園(月)	☎ 579-4041
リ	リサイクルセンター(出)(出)	☎ 578-1211
消	消費生活センター(出)(出)	☎ 555-1111
子	子ども家庭支援センター(出)(出)	☎ 578-2882

中	中央児童館(出)	☎ 554-4552
西	西児童館(出)	☎ 554-7578
東	東児童館(出)	☎ 570-7751
区	羽村駅西口土地区画整理事務所(出)	☎ 570-7474
斎	富士見斎場	☎ 555-6269
瑞	瑞穂斎場	☎ 557-0064
フ	フレッシュランド西多摩(月)	☎ 570-2626
病	公立福生病院	☎ 551-1111
給	羽村・瑞穂地区学校給食センター(出)(出)	☎ 554-2084
自	自然休暇村	☎ 0551-48-4017
シ	シルバー人材センター(出)(出)	☎ 554-5131
	防災行政無線の放送内容を確認できます	☎ 0120-554-994

※()内は休館日

1

1 月前半のカレンダー

1 日(日) 元日

2 日(月) 振替休日

3 日(火)

4 日(水)

5 日(木)

6 日(金)

7 日(土)

8 日(日) 成人の日

9 日(月) 成人の日

10 日(火)

11 日(水)

12 日(木)

13 日(金)

14 日(土)

15 日(日)

市役所は4日(水)から開庁します。
各施設の休館日など詳しくは、
広報はむら12月15日号または
市公式サイトをご覧ください。

郷	季節展示「お正月かざり」(1月15日(日)まで) ▶ 午前9時～午後5時
中	昼間の月の観測会 ▶ 午後4時～4時30分
中	ファミリー天体観測会 ▶ 午後6時30分～7時30分
市	手話通訳 ▶ 午前9時～正午
農	初荷 ▶ 午前9時30分～
市	土・日窓口開庁
ゆ	ゆとろぎ伝統文化ウィーク(1月15日(日)まで)
農	活力市・だるま市 ▶ 午前9時30分～午後5時
市	土・日窓口開庁
リ	粗大ごみの直接持込受付 ▶ 午前9時～正午、午後1時～4時
農	活力市・だるま市 ▶ 午前9時30分～午後5時
消	消防出初式 ▶ 午前10時～(羽村第一中学校)
コ	はむら市民ギャラリー第五回作品展(15日(日)まで) ▶ 午前10時～午後5時(最終日は午後3時まで)
ゆ	図・ス・フ・弓・郷・動・フ [休日開館]
ゆ	成人式 ▶ 午前11時～(受付は午前10時30分～)
フ	[休] 振替休館
郷	季節展示「まゆ玉かざり」(1月15日(日)まで) ▶ 午前9時～午後5時(旧下田家住宅は午後4時まで)
郷	企画展「むかしのくらし」(1月22日(日)まで) ▶ 午前9時～午後5時(旧下田家住宅は午後4時まで)
東	こぐまひろば ▶ 午前11時～
西	あそびのポケット ▶ 午前11時～
中	こぐまひろば ▶ 午前11時～
市	土・日窓口開庁
東	手作りおもちゃ教室 ▶ 午前10時～、午後1時～
東	おもちゃの病院 ▶ 午前10時～、午後1時～
図	幼児向けおはなし会 ▶ 午前11時～
市	土・日窓口開庁
ゆ	子ども映画会 ▶ 午前10時30分～
ス	交通安全推進委員会出動式 ▶ 午前10時30分～

伝承行事 どんど焼き

日時 1月9日(月・祝) 午前8時～
(荒天の場合は15日(日))

会場

- 東地区委員会…羽村堰下橋下多摩川河川敷
- 西地区委員会…宮の下運動公園子ども広場

